

# Organigrama General de la UAAAN 2004

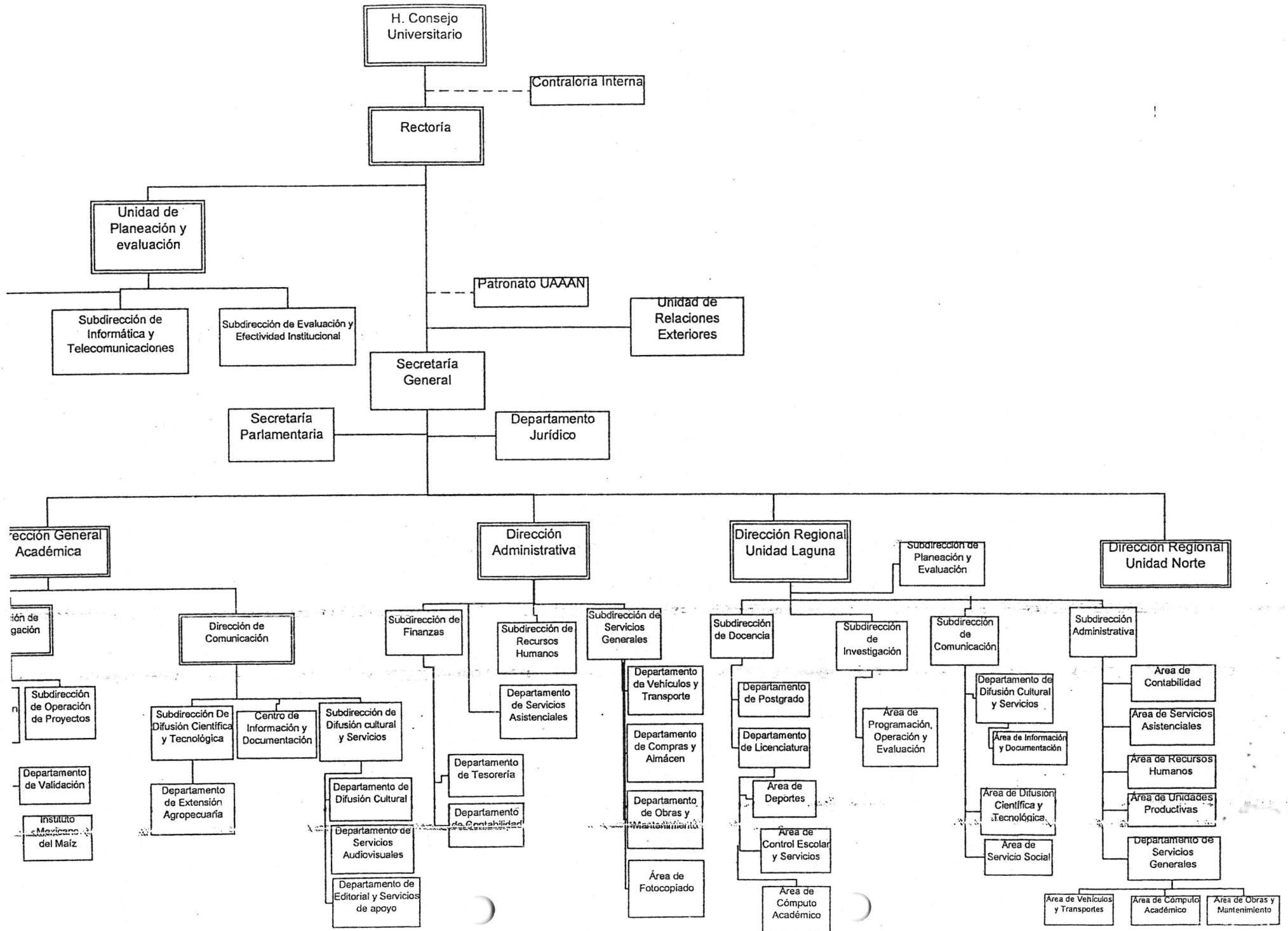



Universidad Autónoma Agraria Antonio Narro  
Sistema de Anticipos y Pagos - 2019  
Anticipo de Fondos  
FORMATO: F-7.14

Imprimir

**Anticipo No.** 1150 **Elaborado :** 2019-05-24  
**Proyecto** 4012 - GESTIÓN Y NORMATIVIDAD PRESUPUESTAL **Liberado:** 2019-05-24  
**Solicitante** 3258-CEPEDA ZAVALA JAIME **Autorizado:** 2019-05-24  
**Motivo del Anticipo** TRASLADO IDA Y VUELTA EN VEHÍCULO OFICIAL 536 DE EMPLEADOS DE LA SUB DE PROGR. Y PPTO. Y DE LA SUB DE PLANEACIÓN Y DESARROLLO INSTITUCIONAL AL AEROPUERTO MARIANO ESCOBEDO ÚNICAMENTE LOS DIAS 26 Y 29 DE MAYO DEL AÑO EN CURSO **Comprobado:** 2019-06-03  
**Cuenta Bancaria** SA-SCT001 - UAAAN 9389 **Comprobado:** 2019-06-03

Fecha del Viaje	2 días y 0 noches, del 2019-05-26 al 2019-05-29	<b>Origen</b>	<b>Destino</b>	<b>kms</b>
Lugar	Zona 1 -MEXICO, D.F.	SALTILLO	MONTERREY	600
Puesto y Viatico	Trabajador - Hotel /diarios y Viaticos /diarios	MONTERREY	SALTILLO	
Transporte	VEHICULO OFICIAL No.536			
Observaciones				

Part.	Tipo	Descripción de la Partida	Importe
2610400	GASOLINA	COMBUSTIBLES, LUBRICANTES Y ADITIVOS PARA VEHÍCULOS TERRESTRES, AÉREOS, MARÍTIMOS, LACUSTRES Y FLUVI	\$ 1,800.00
3720400	PASAJES	PASAJES TERRESTRES NACIONALES P/SERVIDORES PÚBLICOS DE MANDO EN DESEMPEÑO COMISIONES Y FUNC CASETAS	\$ 1,200.00
3750400	VIATICOS/ALIMENTOS	Viáticos nacionales para servidores públicos en el desempeño de funciones oficiales viaticos	\$ 1,898.00
		<b>TOTAL DEL ANTICIPO DE FONDOS</b>	<b>\$ 4,898.00</b>

Autorizo a la Universidad Autónoma Agraria Antonio Narro a que me descuente por nomina el importe de este documento en caso de no cumplir con su comprobación en un plazo máximo de 20 días a partir de su Asignación.

3258 CEPEDA ZAVALA JAIME

Solicitante

**Universidad Autónoma Agraria Antonio Narro**
**Sistema de Anticipos y Pagos - 2019**

Comprobación de Anticipo de Fondos

FORMATO: F-7.14

Imprimir

Anticipo No. 1150 Elaborado : 2019-05-24  
 Proyecto 4012 Liberado: 2019-05-24  
 GESTIÓN Y NORMATIVIDAD PRESUPUESTAL  
 Solicitante 3258-CEPEDA ZAVALA JAIME Autorizado: 2019-05-24  
 Motivo del Anticipo TRASLADO IDA Y VUELTA EN VEHÍCULO OFICIAL 536 DE EMPLEADOS DE LA Comprobado: 2019-06-03  
 SUB DE PROGR. Y PPTO.Y DE LA SUB DE PLANEACIÓN Y DESARROLLO  
 INSTITUCIONAL AL AEROPUERTO MARIANO ESCOBEDO ÚNICAMENTE LOS  
 DÍAS 26 Y 29 DE MAYO DEL AÑO EN CURSO

Fecha del Viaje	2 días y 0 noches, del 2019-05-26 al 2019-05-29
Lugar	Zona 1 -MEXICO, D.F.
Puesto y Viatico	Trabajador - Hotel /diarios y Viaticos /diarios
Transporte	VEHICULO OFICIAL

Origen	Destino	kms
SALTILLO	MONTERREY	600
MONTERREY	SALTILLO	

Part.	Descripción de la Partida	Solicitado	Comprobado	Diferencia
2610400	COMBUSTIBLES, LUBRICANTES Y ADITIVOS PARA VEHÍCULOS TERRESTRES, AÉREOS, MARÍTIMOS, LACUSTRES Y FLUVI	\$ 1,800.00	\$ 1,760.00	\$ 40.00
3720400	PASAJES TERRESTRES NACIONALES P/SERVIDORES PÚBLICOS DE MANDO EN DESEMPEÑO COMISIONES Y FUNC CASSETAS	\$ 1,200.00	\$ 1,128.00	\$ 72.00
3750400	VIÁTICOS NACIONALES PARA SERVIDORES PÚBLICOS EN EL DESEMPEÑO DE FUNCIONES OFICIALES VIATICOS	\$ 1,898.00	\$ 1,898.00	\$ 0.00
TOTAL DEL ANTICIPO DE FONDOS		\$ 4,898.00	\$ 4,786.00	\$ 112.00
			INGRESO EN CAJA	\$ 112.00

Comprobar este anticipo durante los siguientes 20 días naturales.

CEPEDA ZAVALA JAIME  
 Solicitante

Autoriza



# Universidad Autónoma Agraria Antonio Narro

Recibo de Ingreso a Caja

CALZADA ANTONIO NARRO 1923, BUENAVISTA, SALTILLO, COAH.

01 (844) 411-0200

UAA750303NHA



OMBRE DE EMPLEADO 3258 - CEPEDA ZAVALA JAIME

6 DE JUNIO DE 2019

No.2763

Partida	Cuenta	Cant.	Descripción	Precio	Importe
71520701	11231100	1	DIFERENCIA DE ANT DE FONDOS NUM 1150	112.00	112.00
<b>TOTALES</b>					112.00

"U.A.A.A.N."  
**PAGADO**  
 06 JUN 2019  
 CAJA

CIENTO DOCE PESOS 00/100 M.N.

FIRMA DEL CAJERO: \_\_\_\_\_

COPIA



# SERVICIOS GASOLINEROS DE MEXICO SA DE CV

Edison Nte 1301 Talleres C.P. 64480  
Monterrey, Nuevo León

R.F.C. SGM-950714-DC2

Expedido en [64480] SANTA BEATRIZ, SANTA ELENA C.P.00000, SALTILLO, COAHUILA

Régimen Fiscal: 623 - Opcional para Grupos de Sociedades

Comprobante
MRY34691913
No. Certificado
00001000000413284971

FECHA: 29/05/2019

<b>NOMBRE</b>	UNIVERSIDAD AUTONOMA AGRARIA ANTONIO NARRO	<b>COLONIA</b>	BUENAVISTA
<b>DIRECCION</b>	CALZADA ANTONIO NARRO 1923 - .	<b>C.P.</b>	25315
<b>CIUDAD</b>	SALTILLO	<b>TIPO COMPROBANTE</b>	I - Ingresos
<b>ESTADO</b>	Coahuila	<b>USO CFDI</b>	G03 - Gastos en general
<b>R.F.C.</b>	UAA-750303-NHA		

<b>MONEDA</b>	MXN - Peso Mexicano	<b>TIPO DE CAMBIO</b>	1.00	<b>FORMA DE PAGO</b>	01 - Efectivo
<b>CONDICIONES DE PAGO</b>	CONTADO	<b>CONFIRMACIÓN</b>		<b>MÉTODO DE PAGO</b>	PUE - Pago en una sola exhibición

ProdServ	Identificador	Cantidad	Clave Unidad	Unidad	Descripción	Valor Unitario	Impuesto	Importe	
101506	32011	45.64503	LTR	Litros	MAGNA (LT)	\$ 17.058524	002 IVA 16%	\$ 121.48	\$ 778.64

Clave PEMEX de las estaciones de servicio del grupo: 0000116506 (E12386)

Cantidad con Letra: NOVECIENTOS PESOS 12/100 M.N.

Subtotal	\$ 778.64
Descuento	\$ 0.00
Impuestos Traslados	\$ 121.48
Impuestos Retenidos	\$ 0.00
<b>Total Comprobante</b>	<b>\$ 900.12</b>

Folios de comprobantes de venta  
25697840

### Información del Timbre Fiscal Digital

Folio Fiscal	Certificado Digital SAT	Fecha de Certificación
26EB4212-75CF-4E74-95B4-4B2B874EC596	00001000000414211380	2019-05-29T10:49:22

#### Cadena Original

||1.1|26EB4212-75CF-4E74-95B4-4B2B874EC596|2019-05-29T10:49:22|KYwZcXwj1ZroytrpiKynZsQUeaC2e3UxH7u2Z09c+u+fzDt38jOFwsMLfgfNfjqkoESUJ6d88fSfsAFaV+EAk5jmBRbc tdyIWfXK2mOnMA5wukxScUQLgJfCfSAZCdkjUqwe1leFI5Vp9qfzJXuxhBn1UrdXGyfCh00ePMhsCu7nasCfdVoGiGkelia48zs/RHTLcrUZHVLLgvxEAnz7+AFCC9VocV+Yh7JcGnpGEIRPCgJVI/JmLcyVdS+KxbwhIW8XhTrIla0WEOkWnZ5TSHQB7n64MLP ucFzmM/ZSht+/8KXNyZeqnECPhJublpI82BmKSX4Shh3NOkqBigFNA==|[00001000000414211380]|

#### Sello Digital del Emisor

KYwZcXwj1ZroytrpiKynZsQUeaC2e3UxH7u2Z09c+u+fzDt38jOFwsMLfgfNfjqkoESUJ6d88fSfsAFaV+EAk5jmBRbc tdyIWfXK2mOnMA5wukxScUQLgJfCfSAZCdkjUqwe1leFI5Vp9qfzJXuxhBn1UrdXGyfCh00ePMhsCu7nasCfdVoGiGkelia48zs/RHTLcrUZHVLLgvxEAnz7+AFCC9VocV+Yh7JcGnpGEIRPCgJVI/JmLcyVdS+KxbwhIW8XhTrIla0WEOkWnZ5TSHQB7n64MLPucFzmM/ZSht+/8KXNyZeqnECPhJublpI82BmKSX4Shh3NOkqBigFNA==

#### Sello Digital del SAT

kGngyCiV/s3tjUklqtp2qFyLF7vi+4Bzv/Ygu9ZSCvx5uvulmedj/DUW0HxzYCAD2/VMIQhVWyghjafL+wmD1ggGYzsWAHcBy NgdC/04O5Pwiwz1Ej/HgN1LtdJKy3GnPEKXGCrYU5g5bPqblINsvPzPdvzVpLuuxWwCnDIs7EGgOeg1/JtZVqrPFQsz7I+A5m6 cVKnKktU9ntRR+DVUQLnnQxhRIFq8cpRfOiPeoadRtmbdP0b7pKbOoc/Ucl/oc/URj3Z1ZZdc8wSzjEjq+n+eJQwX/uy6Sh1NYZf3 PmyHoYUVixV5Mq3BKATL0WwYOWOioj8g1dNzYd+VA==



**OXXO GAS SANTA ELENA**

SERVICIOS GASIFEROS DE MEXICO, SA DE CV

TEL. 01800 639 6427 [www.oxxogas.com](http://www.oxxogas.com)

EDISON NTE. 1301 COL. TALSERES, MTY N.L.

BLVD. ANTONIO CARDENAS #7870

F.S. 17386

SOM 950714 DC2

CLAVE CLIENTE PEMEX: 0000116506

Resumen Fiscal  
REGIMEN OPCIONALE PARA GRUPOS DE SOCIEDADES

Exoneración de Exención  
COAHUILA

\*\*\*\*\* ORIGINAL \*\*\*\*\*  
NOTA 0190158

\*\*\*\*\*  
FOLIO: 000588912  
FECHA: 26-05-2019, 13:01 (25889120)  
POSICION: 2  
TERMINAL: 1  
WEB ID: 9157

>> FORMA DE PAGO <<<  
> PAGO EN EFECTIVO <

PRODUCTO	CANTIDAD	U.M.	PRECIO	IMPORTE
PREMIUM C	41.050		20.95	860.00
<b>TOTAL:</b>				<b>860.00</b>

(ochocientos sesenta pesos 00/100 n.n.)

ATIO-ControlGAS [www.controlgas.com.mx](http://www.controlgas.com.mx)

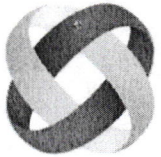

OXOGAS

SERVICIOS GASOLINEROS DE MEXICO SA DE CV

Edison Nte 1301 Talleres C.P. 64480
Monterrey, Nuevo León

R.F.C. SGM-950714-DC2

Expedido en 64480

Régimen Fiscal: 623 - Opcional para Grupos de Sociedades

Table with 2 columns: Field (Comprobante, No. Certificado) and Value (MRY34661243, 00001000000413284971)

FECHA: 28/05/2019

Table with 4 columns: Field (NOMBRE, DIRECCION, CIUDAD, ESTADO, R.F.C.), Value (UNIVERSIDAD AUTONOMA AGRARIA ANTONIO NARRO, CALZADA ANTONIO NARRO 1923, SALTILLO, Coahuila, UAA-750303-NHA), Field (COLONIA, C.P.), Value (BUENAVISTA SALTILLO, 25315), Field (TIPO COMPROBANTE), Value (I - Ingresos), Field (USO CFDI), Value (G03 - Gastos en general)

Table with 4 columns: Field (MONEDA, CONDICIONES DE PAGO), Value (MXN - Peso Mexicano, CONTADO), Field (TIPO DE CAMBIO, CONFIRMACIÓN), Value (1.00), Field (FORMA DE PAGO, MÉTODO DE PAGO), Value (01 - Efectivo, PUE - Pago en una sola exhibición)

Main table with 10 columns: ProdServ, Identificador, Cantidad, Clave Unidad, Unidad, Descripción, Valor Unitario, Impuesto, Importe. Includes a signature and text: 'Clave PEMEX de las estaciones de servicio del grupo: 0000116506 (E12386)', 'Cantidad con Letra: OCHOCIENTOS SESENTA PESOS 00/100 M.N.'

Summary table with 2 columns: Field (Subtotal, Descuento, Impuestos Traslados, Impuestos Retenidos, Total Comprobante) and Value (\$ 744.31, \$ 0.00, \$ 115.69, \$ 0.00, \$ 860.00)

Folios de comprobantes de venta
25889120

Información del Timbre Fiscal Digital. Includes QR code, Folio Fiscal (61776911-D9BA-4F5C-8513-30FD89A53348), Certificado Digital SAT (00001000000414211380), Fecha de Certificación (2019-05-28T11:59:02), Cadena Original, Sello Digital del Emisor, and Sello Digital del SAT.



RED ESTATAL DE AUTOPISTAS DE NUEVO LEON  
 ANTONIO COELLO ELIZONDO No. 310  
 CENTRO  
 C.P. 64720 MONTERREY  
 NUEVO LEON MEXICO  
 R.F.C.: REA880909AU8

PERSONAS MORALES CON FINES NO LUCRATIVOS

FACTURA A-A1260686

FECHA Y HORA DE EXPEDICION 27/05/2019 08:36:56

FECHA Y HORA DE CERTIFICACION 27/05/2019 08:39:01

LUGAR DE EXPEDICION

64720

No. CERTIFICADO DEL CSD

00001000000405399613

CERTIFICADO SAT

00001000000404347791

FOLIO FISCAL

1D994440-6E09-4539-A187-72BD2097F6F0

CLIENTE:  
 UNIVERSIDAD AUTONOMA AGRARIA  
 ANTONIO NARRO  
 UAA750303NHA

UNIDAD	CVE PRODUCTO	CONCEPTO	FOLIO	CASETA / CARRIL	FECHA	HORA	P.U.	IVA	IMPORTE
E48	95111602	Cuota de Peaje	313842	APODACA / 10	26/05/2019	16:43:15	\$55.00	\$0.00	\$55.00
E48	95111602	Cuota de Peaje	1108287	APODACA / 3	26/05/2019	16:16:48	\$55.00	\$0.00	\$55.00
E48	95111602	Cuota de Peaje	455634	LINCOLN / 4	26/05/2019	15:58:38	\$163.00	\$0.00	\$163.00
E48	95111602	Cuota de Peaje	747533	LINCOLN / 6	26/05/2019	17:04:37	\$163.00	\$0.00	\$163.00

TOTAL EN LETRA:  
 (CUATROCIENTOS TREINTA Y SEIS PESOS 0/100 M.N.)

SUBTOTAL \$436.00  
 IMPUESTO IVA 0.00 % \$0.00  
 TOTAL TRASLADOS \$0.00  
 TOTAL \$436.00

OBSERVACIONES:

SELLO DIGITAL SAT

bDYI5o4M/sLN4RPMsRQSB07gctZZ278CwhC6ptE+A/CscQIEmeHkY4Gnr3QlqX0DeJB6AUtcaxd3lhpYJZIGbJbJ/qic+MVd0f+BKFspV9I+UGVkwWkxmPGAUhgNqr4vtekPgcKqk54Gac49VIT0ckK96tcCRtEZBqSQkWNBUrTpZCSaXvz5zeZpWip1lptpWtFqkvCMf+YKKd2ew1TE7/RhS1tZTMp+7Nv8lhyc1cRIEU3BXj8XvVxJjsB1n13h5UwCq+EBmj+Dkgm7eP/yPzkg0jtfmpgBUd5TOaxEhRRkBvaKpWp4Jzj3lUhbK/EVO+f//PYRuAvu3116/A==

CADENA ORIGINAL COMPLEMENTO DE CERTIFICACION DEL SAT

||3.3|A|A1260686|2019-05-27T08:36:56|01|00001000000405399613|436.00|MXN|436.00||PUE|64720|REA880909AU8|RED ESTATAL DE AUTOPISTAS DE NUEVO LEON|603|UAA750303NHA|UNIVERSIDAD AUTONOMA AGRARIA ANTONIO NARRO|G03|95111602|313842|1.000000|E48|Cuota de Peaje|Caseta: APODACA Carril: 10 Fecha: 26/05/2019 Hora: 16:43:15|55.00|55.00|55.00|002|Tasa|0.000000|0.000000|95111602|1108287|1.000000|E48|Cuota de Peaje|Caseta: APODACA Carril: 3 Fecha: 26/05/2019 Hora: 16:16:48|55.00|55.00|55.00|002|Tasa|0.000000|0.000000|95111602|455634|1.000000|E48|Cuota de Peaje|Caseta: LINCOLN Carril: 4 Fecha: 26/05/2019 Hora: 15:58:38|163.00|163.00|163.00|002|Tasa|0.000000|0.000000|95111602|747533|1.000000|E48|Cuota de Peaje|Caseta: LINCOLN Carril: 6 Fecha: 26/05/2019 Hora: 17:04:37|163.00|163.00|163.00|002|Tasa|0.000000|0.000000|002|Tasa|0.000000|0.00|0|

Sello Digital del CFDI

uY7nTWgi0xeugwriJFhauFlfRhuamwVRol2pNt35FKV1Pif7ggg7gEkT1mZCzqRCpY8Ot9O/mUwKtbmK6XuE9vNILtIGGrNJsCjF5CNyhFoF0IApFAs/zyVhzR7xUY43kli38FkMpXvOhAvNXIPUGtAvnNUSUZSbjjIX0old9l+oDor4F5/QzU4CBUM6WqPJs4mvdHihkSpctuS1o2BK+2hFCq69OvMn1qbq3ncyAe4asd3nAMWCjaHvUlaHmZfdli3hnmPIhPCA2/+xsKLTpqcRe+poahb2e/9il7f/A4RczP1XAYXnnpMDQCncOEoMRb+Yvv74A8hAnDVOJftw==

MÉTODO DE PAGO: PUE  
 FORMA DE PAGO: 01



ESTE DOCUMENTO ES UNA REPRESENTACION IMPRESA DE UN CFDI





RED ESTATAL DE AUTOPISTAS DE NUEVO LEON  
 ANTONIO COELLO ELIZONDO No. 310  
 CENTRO  
 C.P. 64720 MONTERREY  
 NUEVO LEON MEXICO  
 R.F.C.: REA880909AU8

**FACTURA A-A1273703**  
**FECHA Y HORA DE EXPEDICION** 30/05/2019 13:03:11  
**FECHA Y HORA DE CERTIFICACION** 30/05/2019 13:05:25  
**LUGAR DE EXPEDICION**  
 64720  
**No. CERTIFICADO DEL CSD**  
 00001000000405399613  
**CERTIFICADO SAT**  
 00001000000404347791  
**FOLIO FISCAL**  
 39902D89-4F81-4B8F-922A-0D6073FD377B

CLIENTE:  
 UNIVERSIDAD AUTONOMA AGRARIA  
 ANTONIO NARRO  
 UAA750303NHA

PERSONAS MORALES CON FINES NO LUCRATIVOS

UNIDAD	CVE PRODUCTO	CONCEPTO	FOLIO	CASETA / CARRIL	FECHA	HORA	P.U.	IVA	IMPORTE
E48	95111602	Cuota de Peaje	1033825	APODACA / 2	29/05/2019	12:13:41	\$55.00	\$0.00	\$55.00
E48	95111602	Cuota de Peaje	744003	LINCOLN / 3	29/05/2019	11:53:05	\$163.00	\$0.00	\$163.00
E48	95111602	Cuota de Peaje	319553	APODACA / 10	29/05/2019	13:08:59	\$55.00	\$0.00	\$55.00
E48	95111602	Cuota de Peaje	750379	LINCOLN / 6	29/05/2019	13:28:36	\$163.00	\$0.00	\$163.00

TOTAL CON LETRA:  
 (CUARENTA Y SEIS PESOS 0/100 M.N.)

**SUBTOTAL** \$436.00  
**IMPUESTO IVA 0.00 %** \$0.00  
**TOTAL TRASLADOS** \$0.00  
**TOTAL** \$436.00

OBSERVACIONES:

**SELLO DIGITAL SAT**

iR3bwACyo26NGq4+agNPWgkPr94EYPRWmRoBXsPp6mxVmWDgfu02U50Pzf3je8hgLbLQdGvZfKVOOwa9DxkloyVQixgFuU2ez5deHfs7A2N+ZS+eekGC8pQW7NO/vB4Bh3ek5w2apExl6PpnHlOmAMizFeD/S314MrGbNBO38H6XKQlqAigmXbumRPxZH10Sc+CZhGOFsTQLjC2glcIA4k9F67TDyCIC9889KCij3JUet6AA7h4TzwcwJFsjLHRJFzjym252LkvqLdEmfzPPOiDJIJlOxLpx6v2SngFv/gqVbs8iAfjDIDjH1nW1xhoaeovc0klWd7+EcxtHA==

**CADENA ORIGINAL COMPLEMENTO DE CERTIFICACION DEL SAT**

||3.3|A|A1273703|2019-05-30T13:03:11|01|00001000000405399613|436.00|MXN|436.00||PUE|64720|REA880909AU8|RED ESTATAL DE AUTOPISTAS DE NUEVO LEON|603|UAA750303NHA|UNIVERSIDAD AUTONOMA AGRARIA ANTONIO NARRO|G03|95111602|1033825|1.000000|E48|Cuota de Peaje|Caseta: APODACA Carril: 2 Fecha: 29/05/2019 Hora: 12:13:41|55.00|55.00|002|Tasa|0.000000|0.000000|95111602|744003|1.000000|E48|Cuota de Peaje|Caseta: LINCOLN Carril: 3 Fecha: 29/05/2019 Hora: 11:53:05|163.00|163.00|002|Tasa|0.000000|0.000000|95111602|319553|1.000000|E48|Cuota de Peaje|Caseta: APODACA Carril: 10 Fecha: 29/05/2019 Hora: 13:08:59|55.00|55.00|002|Tasa|0.000000|0.000000|95111602|750379|1.000000|E48|Cuota de Peaje|Caseta: LINCOLN Carril: 6 Fecha: 29/05/2019 Hora: 13:28:36|163.00|163.00|002|Tasa|0.000000|0.000000|002|Tasa|0.000000|0.00|0||

**Sello Digital del CFDI**

vKqIf-ppdKgKUOieCdmfAEzS8qiXCi2E9NuQrhFrou8Ya/Vaznsf3ic/48ztcAcgMU5cxysC998sUaBgnPTXST3ZfAp3aC61UmNLVP/hO5RhQGT5D40P8Xf7Verh6hEd4EyQMllm42ZDVQObp3Rs3WGWXYU92bBCDhF3uk9RzKSLmjFXgTB6tJyH3lbMAogYf0jNJZEaG9v77MK272DbMe7SlixZWgF6OnNjWZRdGGAq0bblRxWmN3Kd8tf30fe3MxgOT6ectjGwCafBs0F2ILZBJ8V2YcFs9Xgb0BI71+jMYnZ0yBfCFI+4bkjPCFDymXM3fs4VaNZundIkCw==

MÉTODO DE PAGO: PUE

FORMA DE PAGO: 01



*Handwritten signature*

ESTE DOCUMENTO ES UNA REPRESENTACION IMPRESA DE UN CFDI

**Número Título del Proyecto**

Número	Título del Proyecto	Exp	Nombre del Maestro Responsable	Asignacion	Motivo	Clave
1	Influencia del ácido abscísico sobre el fenotipo y antioxidantes en vid cvs. Cabernet Franc y Shiraz. Conclusión.	487	Dr. Homero Ramírez Rodríguez	\$ 30,000		38111-425102001-2228
2	Influencia de 6-BAP, AG4/7 y Ácido Húmico en la Nutrición y Crecimiento de Tomate.	487	Dr. Homero Ramírez Rodríguez	\$ 30,000		38111-425102001-2411
3	Manejo sustentable de la hormiga escamolera, Liometopum apiculatum mayr (hymenoptera: formicidae) dentro del Ejido Cuauhtémoc Sobrerete Zacatecas	941	M.C. Luis Pérez Romero	\$ -	No aprobado Baja productividad	
4	Dinámica poblacional, preferencia y enemigos naturales de dos Pentatómidos en crucíferas	2886	Dr. Sergio Rene Sánchez Peña	\$ 27,500		38111-425101001-2109
5	Manejo de Diaeretiella rapae en el contro, de Brevicoryne brassicae y biología del hiperparásito Alloxysta fusvivornis	2886	Dr. Sergio Rene Sánchez Peña	\$ 27,500		38111-425101001-2222
6	Desarrollo corporal y de la glándula mamaria en becerras Holstein bajo diferentes esquemas de alimentación	852	Dr. Miguel Ángel Mellado Bosque	\$ 42,500		38111-42503001-2419
7	Composición nutricional y compuestos bioactivos de Acacia farnesiana, Prosopis laevigata y leucaena leucocephala	852	Dr. Miguel Ángel Mellado Bosque	\$ 45,000		38111-42503001-2418
8	Validación e implementación de una técnica colorimétrica para detección de residuos de plaguicidas en frutas y hortalizas para exportación	3563	Dr. Ernesto Cerna Chávez	\$ 40,000		38111-425101001-2309
9	Caracterización Genética y Enzimática de Seis Poblaciones de Plutella xylostella L. en relación a la Resistencia a Insecticidas en Brócoli del Estado de Guanajuato	3563	Dr. Ernesto Cerna Chávez	\$ 40,000		38111-425101001-2414
10	Correlación entre nivel nutricional, parasitismo gastrointestinal y perfiles sanguíneos de la dieta de cabras y ovejas	2198	Dr. Alvaro Fernando Rodríguez Rivera	\$ 15,000		38111-425202001-2266 ?
11	Caracterización de presencia de taninos y parasitismo gastrointestinal en cabras y ovejas en Municipio Saltillo	2198	Dr. Alvaro Fernando Rodríguez Rivera	\$ -	Reescribir	
12	Estudio de estabilidad de un sistema bioelectroquímico empacado con compositos de poliuretano-polipirrol/polianilina en el tratamiento de agua residual municipal.	3796	Dra. Silvia Judith Martinez Amador	\$ 30,000		38111-425104001-2324
13	Pronostico de precios al mayoreo de productos hortícolas en los centros de abasto de las zonas metropolitanas Monterrey, Saltillo y La Laguna.	4035	Dr. Gregorio Castro Rosales	\$ 10,000		38111-425302001-2325
14	Análisis de las preferencias y patrones de consumo de Aguacate y Zarzamora en las Zonas Metropolitanas de Saltillo, La Laguna y Monterrey.	4035	Dr. Gregorio Castro Rosales	\$ 10,000		38111-425302001-2195
15	Producción agrícola sustentable, conservación del recurso suelo y monitoreo de contenidos químicos.	3684	Dr. Emilio Rascón Alvarado	\$ 22,500		38111-425402001-2326
16	Monitoreo de la Dinámica poblacional de la lombriz de tierra roja californiana (Eisenia foetida L) con un modelo dinámico de simulación y producción sustentable de huevo para consumo humano.	3684	Dr. Emilio Rascón Alvarado	\$ 22,500		38111-425402001-2217
17	Cultivo de Anteras para la obtención de haploides y doblehaploides en chile Capsicum annum para su utilización en la formación de híbridos.	1145	Dra. Francisca Ramirez Godina	\$ 32,500		38111-425105001-2192
18	Niveles de ploidía, morfología y germinación de semillas en especie del género Opuntia del estado de Coahuila	1145	Dra. Francisca Ramirez Godina	\$ 32,500		38111-425105001-2237
19	Evaluación de la respuesta de la productividad de aceites esenciales de óregano (Lippia graveolens Kent) bajo condiciones de retracción de nutrientes de humedad aprovechable.	2789	Dr. Francisco Javier Valdez Oyervides	\$ 5,000		38111-425102001-2337
20	Efecto de la estimulación de enzimas y estrés oxidativo inducido sobre la concentración de ácidos grasos poliinsaturados de cadena larga y antioxidantes en Fresa y Frambuesa.	3587	Dr. Jose Antonio Gonzalez Fuentes	\$ 25,000		38111-425102001-2215
21	Determinación de indicadores Ambientales de las operaciones del Abastecimiento Forestal en un bosque de pino-encino en Pueblo nuevo Durango	3986	M.C. Hector Dario Gonzalez López	\$ 12,500		38111-425103001-2328
22	Obtención biotecnológica de L-aminoácidos a partir de lacto suero, para su aplicación en cultivo de tomate.	4048	Dr. Armando Robledo Olivo	\$ 30,000		38111-425204001-2420

CAMS  
CAM061114VE5

Régimen fiscal: 601 - General de Ley Personas Morales  
Número de certificado: 00001000000401907477

CFDI de Ingreso

Folio 20190526/012344-FOP  
Lugar de expedición 91000  
Fecha y hora de emisión 27 May. 2019 - 8:57:59

Cliente

UNIVERSIDAD AUTONOMA AGRARIA ANTONIO NARRO  
UAA750303NHA  
Uso de CFDI G03 - Gastos en general

Código	Clave unidad	Descripción	Valor unitario	Cantidad	Importe	Descuento
	E48	Via 106 AUTO	\$ 55.17	1.00	\$ 55.17	\$ 0.00
	E48	Código SAT: 95111603				
Traslado	Impuesto: 002 - IVA	Tipo o factor: Tasa	Tasa o cuota: 0.160000	Base: \$ 55.17	Importe: \$ 8.83	

Subtotal \$ 55.17  
IVA Traslado (0.160000) \$ 8.83

Total MXN \$ 64.00

Método de pago PUE - Pago en una sola exhibición

Forma de pago 01 - Efectivo



Folio fiscal  
7c19b15d-4e56-4585-8ffe-59ca3683a795

RFC proveedor de certificación  
SNF171020F3A

Cadena original del timbre

||1|1|7c19b15d-4e56-4585-8ffe-59ca3683a795|2019-05-27T08:57:59|SNF171020F3A|qov962+RrODVDrEpnBL7B15dw8Qc+P5hxKE91cb84liQ2m73wCjvO/Mjpy2+33Y2iwZ8X6w1C4ITRX2vKMIjnPwNum6IM2MKQDzF5xmbCeAhe5ITHCDGrSMA4yq+pi5jLkVRemjINSwVaAn3ktMwdr/MaY7mMoPoV5faYaFuQcuYfSc17iiGjZMHP1snqbnA08xttIP3nn3KtFh+XoiJZ6f0+4U75myhsUMV5KdsgdvsrKkM6sWsiQYUNiHK+7vhwK5F05YgUP8fP3RzwwkjUQ7n16Zmjzdvqo7cp2RfVjcq096uEDLe55ZiWawX4B2WRDudf2bdFawyQ==|00001000000414211380||

Número de certificado SAT  
00001000000414211380

Sello digital del SAT

Fp24WFp9LEx+UHeQY9UW4hfjC5u5StFN0XQg  
p805BgEgeckiyhj+qw7PiyWMI3cd8hu+f2LLDNNA  
KQwt07n0GChilwKEni6zHesWKpjd79CYbYKeDmr  
X85mSln2E1chuWUUCWijfX8CQJaeStCspkU9  
Br+TBS15bdjPAf1bej5YU0980NfD05ydPj3hOi  
oQGQAgReIw3KkDclpcPrVESAu7erWRD9nvX/Pc  
CsjCnNlNhg0VouLfyu/fM83N7iivYhwYo5+xMdv  
NHT/ATWijVZjx6sGHj1rUJUSTOMWshB1Yk1PrnHK  
b/SeqTITWdlWwLHR1xCSZSA==

Fecha y hora de certificación  
27 May. 2019 - 8:57:59

Sello digital del CFDI

qov962+RrODVDrEpnBL7B15dw8Qc+P5hxKE91  
b84liQ2m73wCjvO/Mjpy2+33Y2iwZ8X6w1C4IT  
X2vKMIjnPwNum6IM2MKQDzF5xmbCeAhe5ITH  
CDGrSMA4yq+pi5jLkVRemjINSwVaAn3ktMwdr/  
MaY7mMoPoV5faYaFuQcuYfSc17iiGjZMHP1snq  
bnA08xttIP3nn3KtFh+XoiJZ6f0+4U75myhsUMv5  
KdsgdvsrKkM6sWsiQYUNiHK+7vhwK5F05YgUP  
fP3RzwwkjUQ7n16Zmjzdvqo7cp2RfVjcq096uEDL  
SSZiWawX4B2WRDudf2bdFawyQ==

CAMS  
CAM061114VE5

Régimen fiscal: 601 - General de Ley Personas Morales  
Número de certificado: 00001000000401907477

CFDI de Ingreso

Folio 20190526/010232-FOP  
Lugar de expedición 91000  
Fecha y hora de emisión 27 May. 2019 - 9:00:43

Cliente

UNIVERSIDAD AUTONOMA AGRARIA ANTONIO NARRO  
UAA750303NHA  
Uso de CFDI G03 - Gastos en general

Código	Clave unidad	Descripción	Valor unitario	Cantidad	Importe	Descuento
	E48	Via 137 AUTO	\$ 55.17	1.00	\$ 55.17	\$ 0.00
	E48	Código SAT: 95111603				

Traslado Impuesto: 002 - IVA Tipo o factor: Tasa Tasa o cuota: 0.160000 Base: \$ 55.17 Importe: \$ 8.83

Subtotal \$ 55.17  
IVA Traslado (0.160000) \$ 8.83

Total MXN \$ 64.00

Método de pago PUE - Pago en una sola exhibición

Forma de pago 01 - Efectivo



Folio fiscal  
afdddcdd-1ae4-4720-a918-a01bbf0147c8  
RFC proveedor de certificación  
SNF171020F3A  
Cadena original del timbre

||1|1|afdddcdd-1ae4-4720-a918-a01bbf0147c8|2019-05-27T09:00:43|SNF171020F3A|ESknW/xiUF0Eblus  
qERqFFu4HtoxBBf1IMXhvDVhk2FbgjqU5gYUJf4T4bqjBxhjSxkNW/rUN5aFFM3/9IUz45QEoxh9Sh5aEov  
9qakZwyRdameHg/ED-AMGhK5QpUB4f4yOjg0/6Pmd96z2IRCXYjbxg0LuABWUrr/ju9-v0H1xVygS03/Q1P9  
FYusTXXsrzY3jgujTRR8GzV3BnOLqE1kD6I7EVM5y/xThpT2Ji8Ypae9pJOWUWE0c7IFIEbcE0/MK6sJK5sr  
Naki3UT5YpSir5hKKoe/rZj978I40chjFb5Mn7o8tAmg4T6T1R0mMeCC6ZalEV3YA==|00010000004142113  
80||

Número de certificado SAT  
00001000000414211380  
Sello digital del SAT

pydUSm0EuvlFCsUicxPxh8IW5xzd2VM7MqaLH1  
QSuDCLawP54AWjAxTtnjOWWwS9PGubACQ17pl6  
lJRWail8z65g6Qgpxjv2-Nbka3U6B9Ndt55xdUR  
b50hu0I1EPAyLcTHE/bUHB08Evg4mDhKcv  
wp8JokxXd5E9HGQqowAHVbmvkz0PTEH30LT  
+3t8hDqq7aFlouGIBwb19OGTNU0eT9i2jpurh8  
WwGNyW6/33cACD5SW50mwrIRdmqghUjhz+blj  
pxf54e25G066ZMXkdmjzKpF3djkC3Q136YUFB  
q/5CEgON4kAovmz710dP16p0peexYRYAA==

Fecha y hora de certificación  
27 May. 2019 - 9:00:43  
Sello digital del CFDI

ESknW/xiUF0EblusqERqFFu4HtoxBBf1IMXhvDVh  
kzFbgjqU5gYUJf4T4bqjBxhjSxkNW/rUN5aFFM  
3/9IUz45QEoxh9Sh5aEov9qakZwyRdameHg/H  
+AMGhK5QpUB4f4yOjg0/6Pmd96z2IRCXYjbxg  
LuABWUrr/ju9-v0H1xVygS03/Q1P9FYussTXXsrz  
3jgujTRR8GzV3BnOLqE1kD6I7EVM5y/xThpT2Ji8  
YPae9pJOWUWE0c7IFIEbcE0/MK6sJK5srNaki3  
UT5YpSir5hKKoe/rZj978I40chjFb5Mn7o8tAmg  
T6T1R0mMeCC6ZalEV3YA==

Universidad Autónoma Agraria Antonio Narro Paseo de Sanilua			Término de Revisión UH Año Desempes de su Vida UHII
Fecha Revisión 01/09/05	Código RS-JH-32	Revisión No. 0	



Universidad Autónoma Agraria Antonio Narro Paseo de Sanilua			Término de Revisión UH Año Desempes de su Vida UHII
Fecha Revisión 01/09/05	Código RS-JH-32	Revisión No. 0	



CAMS  
CAM061114VE5

Régimen fiscal: 601 - General de Ley Personas Morales  
Número de certificado: 00001000000401907477

CFDI de Ingreso

Folio 20190529/006077-FOP  
Lugar de expedición 91000  
Fecha y hora de emisión 30 May. 2019 - 13:10:04

Cliente

UNIVERSIDAD AUTONOMA AGRARIA ANTONIO NARRO  
UAA750303NHA  
Uso de CFDI G03 - Gastos en general

Código	Clave unidad	Descripción	Valor unitario	Cantidad	Importe	Descuento
	E48	Via 136 AUTO				
	E48	Código SAT: 95111603	\$	55.17	1.00	\$ 55.17 \$ 0.00

Traslado Impuesto: 002 - IVA Tipo o factor: Tasa Tasa o cuota: 0.160000 Base: \$ 55.17 Importe: \$ 8.83

Subtotal \$ 55.17  
IVA Traslado (0.160000) \$ 8.83

Total MXN \$ 64.00

Método de pago PUE - Pago en una sola exhibición

Forma de pago 01 - Efectivo



*Handwritten signature in blue ink.*



Folio fiscal <b>0f6de8f0-d27a-4319-bdd6-db27f3e5e433</b>	Número de certificado SAT 00001000000414211380	Fecha y hora de certificación 30 May. 2019 - 13:10:04
RFC proveedor de certificación SNF171020F3A	Sello digital del SAT	Sello digital del CFDI
Cadena original del timbre   1.1 0f6de8f0-d27a-4319-bdd6-db27f3e5e433 2019-05-30T13:10:04 SNF171020F3A obmdIT5/xetj/DFx+slz/CSotZ/+GmsYc7Zv6D8leMlo+fmj34GMika066eY26tSloqn5C/axHv08InQ18zqqj1mWIX+AlOzrNx4FXK30TvhOZIMPs6DQMrTvYeHwV1xtdNksnORUS5h0K03pvpZlaHxyf4tLgEzLRjG8ZVb16JhFu+v55s6LTeasauVvhdgXA+NNCu+FHlUHSl/3Qz/KOyU/xr9fM8b5UsuE5qczJ5dbfOj+C9gOxnlgLj+n+32iwlUNAWIIS0EKvNWX157ZfgFHlV38c9t8cz5Klz52TpeMgO+b451tT588Oj6to2h7KN4w1r6lzsegbQ== 00001000000414211380	Vmd6dp50EYosCPHbWamUFs1YSQIAkNeW1Y3j uoXaX9cw7CYt6Q8F4wGv19U2RjAzjpBAnCg7t FFjOYrn3xpdape1x066jOlljdpq7Q87uyjuG16gWc H2o8rya+S+Gv9UZlscLx78oxbRQR1TvenlyeV5IZ Ns9LhP7CcUQas5HtUeVf/eA1VmqfsOAgHaUIEj LVIXSZeOeTSRA8tLkRQIUZhVuuSX/+g6Go6ZKpPz 7USBUQOPe9x6FisRaGGOFojhbr/YwDuicDz8M 4ki+bpjk2UnBQRDKatQ7WxsilCb60Au+WfMgM KpnKLi1pbeEksLx2VQ3g==	obmdIT5/xetj/DFx+slz/CSotZ/+GmsYc7Zv6D8leM lo+fmj34GMika066eY26tSloqn5C/axHv08InQ18: qqj1mWIX+AlOzrNx4FXK30TvhOZIMPs6DQMrTv YeHwV1xtdNksnORUS5h0K03pvpZlaHxyf4tLgEz LRjG8ZVb16JhFu+v55s6LTeasauVvhdgXA+NNCu+ FHlUHSl/3Qz/KOyU/xr9fM8b5UsuE5qczJ5dbfOj+C 9gOxnlgLj+h+n+32iwlUNAWIIS0EKvNWX157ZfgF HlV38c9t8cz5Klz52TpeMgO+b451tT588Oj6to2h7 N4w1r6lzsegbQ==

CAMS  
CAM061114VE5

Régimen fiscal: 601 - General de Ley Personas Morales  
Número de certificado: 00001000000401907477

CFDI de Ingreso

Folio 20190529/007876-FOP  
Lugar de expedición 91000  
Fecha y hora de emisión 30 May. 2019 - 13:09:28

Cliente

UNIVERSIDAD AUTONOMA AGRARIA ANTONIO NARRO  
UAA750303NHA  
Uso de CFDI G03 - Gastos en general

Código	Clave unidad	Descripción	Valor unitario	Cantidad	Importe	Descuento
	E48	Via 107 AUTO				
	E48	Código SAT: 95111603	\$	55.17	1.00	\$ 55.17 \$ 0.00
Traslado	Impuesto: 002 - IVA	Tipo o factor: Tasa	Tasa o cuota: 0.160000	Base: \$ 55.17	Importe: \$ 8.83	

Subtotal \$ 55.17  
IVA Traslado (0.160000) \$ 8.83

Total MXN \$ 64.00

Método de pago PUE - Pago en una sola exhibición

Forma de pago 01 - Efectivo



Folio fiscal  
2dd13161-adb5-4c75-a267-a911fc2e5d25

RFC proveedor de certificación  
SNF171020F3A

Cadena original del timbre  
||1|1|2dd13161-adb5-4c75-a267-a911fc2e5d25|2019-05-30T13:09:28|SNF171020F3A|I1WvKN4krRWnK  
oJ|5M0xh9b8swBp5sycK0JF3VMpTmQq|QlcljYtm2RFFPgZcq50woEekTOU2RZvNeQPPF8AUdHQ/6HX  
CFMj8kM37KAVZxI9u4BKhmKY5Ea2vBD7VhznB++FvqYW1BdiB8/qEYrUBCO3SM8juSNR6nWn+/KHiAxRPH  
0TW+P005X7DZGYb0HkcHsgfbbxa7ZBcXKfKEzgQPAAc0QIVgm9eSRtlwLuem50oFncwyzlU4TpZWy600itW  
K0u05m1lljx0fmVo5Zs5+ExezGLXEpV0dlte9MteUhs1z6tqQeHCXGw130XD5FBKeB/6HTC20W3Q==|0  
0001000000414211380|

Número de certificado SAT  
00001000000414211380

Sello digital del SAT  
M7p/EtHuW3nERram2Cpedley0oNHn3cQcek2wU  
4d8Fd2t56hYQTx/rTXf8V5fz9KouN1/djuCmhbyVv  
TDgo+B0530XeG6+5o5jdPuVwrtWicOz7zwHVf7  
1y56D+Hf+48Ne95tm+0e4g3xKxgtscojMm30vK  
EiByWcKDVfciBECM0QCaJk3Vgl7ZWLpBnVlRjIiI  
32rPKI700j/MPqB2v0nd/o+s1wjjy6o07m5PNml  
bv4XfatP4uc0oVwDae3+rE1Uzm75p2517nclFJ  
tBJXOMONmQr0NcNgbAHL0LSMT1DM01+hf0q/a2  
4xYhKctiz40jxj:bx6Q==

Fecha y hora de certificación  
30 May. 2019 - 13:09:28

Sello digital del CFDI  
I1WvKN4krRWnKoj5MOxh9b8swBp5sycK0JF3V  
MpTmQq|QlcljYtm2RFFPgZcq50woEekTOU2RZ  
vNeQPPF8AUdHQ/6HXCFMj8kM37KAVZxI9u  
BKhmKY5Ea2vBD7VhznB++FvqYW1BdiB8/qEYrU  
BCO3SM8juSNR6nWn+/KHiAxRPH0TW+P005X7  
DZGYb0HkcHsgfbbxa7ZBcXKfKEzgQPAAc0QIVg  
m9tSRtlwLuem50oFncwyzlU4TpZWy600itWkU  
05m1lljx0fmVo5Zs5+ExezGLXEpV0dlte9Mte  
Uhs1z6tqQeHCXGw130XD5FBKeB/6HTC20W3Q