

**CENTRO DE INVESTIGACIÓN EN QUÍMICA APLICADA**  
**ORGANISMO PÚBLICO DESCENTRALIZADO**

BLVD. ING. ENRIQUE REYNA No.140, RFC: CIQ7611022G2  
 CP 25253, SALTILLO, COAH., MÉXICO  
 TEL. 01 (844) 438-98-30 ext. 1313 FAX. 01(844) 438-98-34  
 e-mail: enlace@ciqa.mx

Fecha de Emisión: 20 de septiembre de 2010

**No. de Cotización del Servicio:** SCC101367

Nombre o Razón Social: **BIOCAMPO, S.A. DE C.V.**  
 Domicilio: **BLVD. JESUS VALDES SANCHEZ KM. 10**  
 Colonia: **FRACC. PRESA DE LAS CASAS**  
 Ciudad/Estado: **ARTEAGA COAHUILA, MEXICO**  
 Teléfono(s): **(844) 483 1777**  
 Solicitante: **ING. ANTONIO RIOS**  
 Cargo/Área:  
 e-mail: **arios@biocampo.com**

Código Postal: **25350**

Fax: **(844) 483 1747**

**DESCRIPCIÓN DEL SERVICIO**

ESTUDIO II: EVALUACIÓN DE PROTEINATOS DE FIERRO Y ZINC SOBRE EL RENDIMIENTO Y CRECIMIENTO EN TOMATE

**DURACIÓN DEL SERVICIO** 120 DÍAS HÁBILES

**VIGENCIA DE LA COTIZACIÓN** 30 DÍAS

**FORMAS DE PAGO**

- 1.- Efectivo o cheque directamente en nuestro centro de investigación.
- 2.- Cheque a nombre del **Centro de Investigación en Química Aplicada**.
- 3.- Depósito (**efectivo o cheque**) en ficha de **Recepción Automatizada de Pagos**, utilizando la siguiente clave del servicio **1574** y referencia **15016**, la ficha correspondiente es proporcionada por el Banco **HSBC** (Ver hoja anexa, ficha-ejemplo).
- 4.- Transferencia electrónica, utilizando los siguientes datos bancarios:  
 Banco **HSBC** Cuenta **01401156439**, Clabe **021078014011564396**, Beneficiario **Centro de Investigación en Química Aplicada**, Sucursal **483**, Plaza **078**, Ciudad Saltillo, Coahuila, México.

SUBTOTAL	\$ 60,000.00 M.N.
+ IVA	\$ 9,600.00 M.N.
<b>TOTAL</b>	<b>\$ 69,600.00 M.N.</b>

**CONDICIONES DE PAGO**

CRED. TREINTA DIAS

**NOTAS ADMINISTRATIVAS**

- 1.- Agradecemos notifique la aceptación del servicio, mediante Orden de Compra, a esta Jefatura por vía Fax 01(844)4389834 o por correo electrónico: **enlace@ciqa.mx**
- 2.- La duración del servicio es considerada a partir de la recepción de la muestra en nuestras instalaciones, así como de la fecha de aceptación y cumplimiento de forma y condiciones de pago.
- 3.- Hacemos de su conocimiento que las muestras enviadas a nuestra Institución (CIQA), serán conservadas solamente dos meses a partir de su recepción en el Laboratorio; transcurrido este tiempo, serán desechadas.
- 4.- Para contar con los datos fiscales actualizados para emitir su factura, le solicitamos que ingrese a la siguiente dirección de Internet: **www.ciqa.mx/enlace** y nos envíe su información.

**RESPONSABLE DEL SERVICIO**

Para cualquier duda y/o comentario de carácter técnico con respecto al servicio, favor de comunicarse con

LUIS ALONSO VALDEZ AGUILAR al Tel. (844)438 9830 Ext. , correo electrónico: **lavaldez@ciqa.mx**

Esperando tener la oportunidad de brindarle un buen servicio, me es grato quedar a sus apreciables órdenes.



**Lic. Gloria Nery Medina**  
**Encargada de Enlace Industrial**



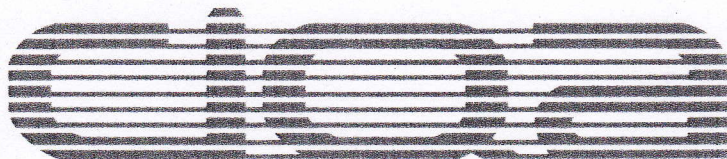

**CENTRO DE INVESTIGACION  
EN QUIMICA APLICADA**

INDICE

Páginas

1.- METODOLOGIA ..... 1

2.- RESULTADOS

2.1 Altura

2.2 Peso fresco

2.3 Peso fresco de

2.4 Peso fresco de tallos

2.5 Rendimiento de frutos

2.6 Distribución de frutos

2.7 Índice de color

3.- CONCLUSIONES

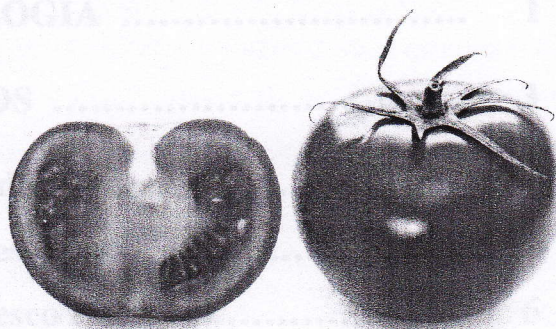

**BIOCAMPO S.A. de C.V.**

**REPORTE FINAL**

**Evaluación de Proteínatos de Hierro y Zinc Sobre el  
Rendimiento y Crecimiento del Tomate**

**Dr. Luis Alonso Valdez Aguilar**  
**DEPARTAMENTO DE PLÁSTICOS EN LA AGRICULTURA**  
**Saltillo, Coah. Agosto, 2010**