

**UNIVERSIDAD AUTÓNOMA AGRARIA  
"ANTONIO NARRO"**  
Dirección Regional



**DIRECTORIO**

**DR. ELADIO CORNEJO OVIEDO**  
RECTOR

**MC. ALFREDO SÁNCHEZ LÓPEZ**  
DIRECTOR DE INVESTIGACIÓN

**DR. RAFAEL RODRÍGUEZ MARTÍNEZ**  
DIRECTOR REGIONAL

**DR. ARMANDO ESPINOZA BANDA**  
SUBDIRECTOR DE INVESTIGACION

**DR. JOSÉ LUIS PUENTE MANRIQUEZ**  
ÁREA DE PROGRAMACION, OPERACION Y EVALUACION  
CIENTIFICA

**ING. E. LEOPOLDO HERNÁNDEZ TORRES**  
ÁREA DE OPERACION PROGRAMAS Y PROYECTOS DE  
INVESTIGACION

**ORGANIZADORES**

**DR. ARMANDO ESPINOZA BANDA**  
**DR. JOSÉ LUIS PUENTE MANRIQUEZ**  
**ING. E. LEOPOLDO HERNÁNDEZ TORRES**

**PROGRAMAS PARTICIPANTES**



BOVINOS



CAPRINOS



CULTIVOS BÁSICOS



HORTALIZAS



IRRIGACION

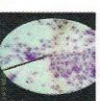

PROTECCION  
VEGETAL

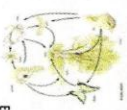

ECOLOGIA

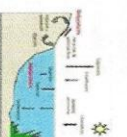

PROCESOS AMBIENTALES



CIENCIAS SOCIOECONOMICAS



MANEJO DE CIERCAS

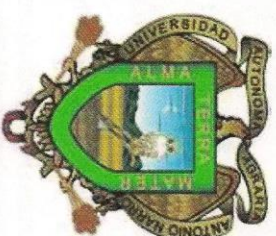

**UAAAN-UL**

**FORO DE  
INVESTIGACIÓN**

**"RESULTADOS  
2010"**

**Auditorio**

**18-20 de Mayo del 2011**

**Torreón Coahuila**

## PROGRAMA 2011

### Jueves 19 de Mayo

### Viernes 20 de Mayo



### Miércoles 18 de Mayo

10:30 - 10:40	APERTURA Y PRESENTACIÓN DEL PRESIDUM Maestro de Ceremonias: M.E. Víctor Martínez Cueto	11:30 - 11:30	Concentración de calcio en la solución nutritiva para cultivo de gubera M.C. Francisca Sánchez Bernal	11:30 - 11:30	Dr. José Alberto Delgado Sánchez El olor sexual de los machos cabrios estimula el estro y la ovulación de las hembras anovulatorias Dr. Jesús Vielma Silueñas
10:40 - 10:50	BIENVENIDA E INAUGURACIÓN Dr. Rafael Rodríguez Martínez Director Regional	11:30 - 12:00	Diagnóstico fitosanitario de plantas cultivadas, ornamentales y áreas recreativas en la Comarca Lagunera de Coahuila Dr. Vicente Hernández Hernández	11:30 - 12:00	Machos caprinos sin experiencia sexual expuestos a hembras con experiencia sexual sometidos a efecto macho Dra. Iliá Graciela Fernández García
10:50 - 11:50	CONFERENCIA MAGISTRAL Dr. Saúl Infante Gil Director Agrícola	12:00 - 12:20	Receso	12:00 - 12:20	Receso
11:50 - 12:20	RECORRIDO A EXPOSICIÓN DE CARTELES MODERADOR: Dr. Armando Espinoza Banda	12:20 - 12:40	Morfología larval de tres genero califóridos (Diptera: Calliphoridae) de importancia forense en Torreón, Coahuila Dra. Ma. Teresa Valdés Perezgasa	12:20 - 12:40	Incremento del intervalo temporal de cabrito mediante el efecto macho en hatos del sureste de Coahuila Dr. José Alfredo Flores Cabrera
12:20 - 12:40	Evaluación de un nuevo sistema de producción en nogal pecanero para el Norte de México Dr. Angel Lagarda Murrieta	12:40 - 13:00	Estudio preliminar de la bioremediación de suelos contaminados por plaguicidas organoclorados Dr. Mario García Carrillo	12:40 - 13:00	Reemplazo parcial de heno de alfalfa con ensilaje de maíz para optimizar el uso de forraje en dietas de cabras M.C. Pedro Robles Trillo
12:40 - 13:00	Obtención de compuestos de valor agregado a través de la descomposición de residuos lignocelulósicos agropecuarios Dr. Jesús Vásquez Arroyo	13:00 - 13:20	Impacto ambiental de plaguicidas aplicados al cultivo de melón y riesgos contra la salud del consumidor en el Comarca Lagunera Dr. Vicente de Paul Álvarez Reyna	13:00 - 13:20	Determinar si las hembras estrogenizadas pueden inducir la actividad sexual de los machos cabrios durante el periodo de reposo sexual Dr. Francisco Gerardo Véliz Deras
13:00 - 13:20	Dosis de nitrógeno, surcos ultra estrechos y su efecto en la producción de biomasa, y rendimiento de algodón Dr. Arturo Palomo Gil	13:20 - 13:40	Detección de enfermedades y parásitos en las abejas melíferas (Apis mellifera L.) de la Comarca Lagunera Dr. José Luis Reyes Carrillo	13:20 - 13:40	Efecto de Z complementos alimenticios energéticos y de la presencia de dos diferentes portadores de hembras estrogenizadas en la inducción a la actividad sexual de cabras en anestro Dra. Ma. De los Angeles de Santiago M.
13:20 - 13:40	Optimización de riegos y sustitución de fertilizantes sintéticos aplicando vermicompost al tomate de cáscara Dr. Alejandro Moreno Reséndez	13:40 - 14:00	Producción de flora en peligro de extinción Agave vigintiflorae-veginiae T Moore. Noa M.C. Héctor Montaña Rodríguez	13:40 - 14:00	Efecto del esquema de sincronización de la ovulación sobre la fertilidad en dos razas lecheras explotadas en la Comarca Lagunera Dr. Carlos Leyva Orasma
13:40 - 14:00	La técnica de la consultoría externa (outsourcing) y su aplicación a los agronegocios Dr. Alfredo Aguilar Valdés			14:00	Clausura Dr. Rafael Rodríguez Martínez Director Regional