



UNIVERSIDAD AUTÓNOMA AGRARIA ANTONIO NARRO
DIRECCIÓN DE DOCENCIA

Calzada Antonio Narro No. 1923, Colonia Buenavista
Saltillo, Coahuila, México. C.P. 25315
Tel. 844 411 02 00 Ext. 1202
E-mail: docencia@uaaan.edu.mx Página Web: www.uaaan.edu.mx



15 de octubre de 2024

Indicaciones para el alumnado de la Sede que viajará de sus lugares de origen a Saltillo para el reinicio de clases presenciales

1. **La fecha de regreso de los autobuses es el jueves 17 de octubre de 2024.** Revisa en el cuadro anexo la **información de las rutas**, lugar y horario de salida de la ruta que te corresponda.
2. Deberás **estar una hora antes de la indicada en el lugar de salida** de la ruta que elegiste para el regreso
3. El alumnado de los estados de Baja California, Baja California Sur, Chihuahua, Sonora, Sinaloa, Coahuila, Nuevo León, norte de Tamaulipas y Yucatán, deberán facturar a nombre de la Universidad sus boletos de regreso. Una vez que se encuentren en la Universidad, deberán acudir al área de cajas de tesorería a solicitar la recuperación del costo del boleto.

NOTA: La facturación deberán hacerla al día siguiente de la compra de los boletos, para evitar problemas, ya que, al cierre de cada mes, deja de proceder la facturación.

Atentamente
Alma Terra Mater

Dirección de Docencia



UNIVERSIDAD AUTÓNOMA AGRARIA ANTONIO NARRO
DIRECCIÓN DE DOCENCIA

Calzada Antonio Narro No. 1923, Colonia Buenavista
Saltillo, Coahuila, México. C.P. 25315
Tel. 844 411 02 00 Ext. 1202
E-mail: docencia@uaaan.edu.mx Página Web: www.uaaan.edu.mx



Rutas, horarios y lugares de salida para el regreso de estudiantes a Saltillo			
Fecha: Jueves 17 de octubre de 2024			
Ruta	Unidades	Horario y Ciudad	Lugar
Pénjamo - Irapuato - León - Saltillo	5	7 pm Pénjamo 8 pm Irapuato 9 pm León	Frente a central de autobuses Frente a central de autobuses Frente a central de autobuses
Benito Juárez - Zitácuaro - Cd. Hidalgo - Morelia - Irapuato - León - Saltillo	2	2 pm Benito Juárez 3 pm Zitácuaro 4:30 pm Cd. Hidalgo 6:30 pm Morelia 8 pm Irapuato 9 pm León	En el centro Frente a central de autobuses Frente a central de autobuses Frente a central de autobuses Frente a central de autobuses Frente a central de autobuses
Apaseo el Grande - Dolores Hidalgo - San Luis de la Paz - Saltillo	3	6 pm Apaseo el Grande 8 pm Dolores Hidalgo 9 pm San Luis de la Paz	Frente a central de autobuses Frente a central de autobuses Frente a central de autobuses
Sumpahuacán - Toluca - Hixtlauaca - Atlatcolmulco - Acambay - Querétaro - Saltillo	2	3 pm Sumpahuacán 5 pm Toluca 6 pm Hixtlauaca 6:30 pm Atlatcolmulco 7 pm Acambay 9 pm Querétaro	En el centro Frente a central de autobuses En el centro Frente a central de autobuses Frente a central de autobuses Mega Comercial Mexicana (Carretera 57 a México)
Ciudad de México (Central del Norte) - Querétaro - Saltillo	2	4 pm Cd de México 9 pm Querétaro	Frente a Central Norte Mega Comercial Mexicana (Carretera 57 a México)
Pachuca (Hgo) - Ixmiquilpan - Querétaro - Saltillo	3	4 pm Pachuca (Hgo) 6:30 pm Ixmiquilpan 9 pm Querétaro	Frente a central de autobuses Frente a central de autobuses Mega Comercial Mexicana (Carretera 57 a México)
Calpulalpan (Tlax) - Querétaro - Saltillo	1	5 pm Calpulalpan (Tlax) 9 pm Querétaro	Frente a central de autobuses Mega Comercial Mexicana (Carretera 57 a México)



UNIVERSIDAD AUTÓNOMA AGRARIA ANTONIO NARRO
DIRECCIÓN DE DOCENCIA

Calzada Antonio Narro No. 1923, Colonia Buenavista
Saltillo, Coahuila, México. C.P. 25315
Tel. 844 411 02 00 Ext. 1202

E-mail: docencia@uaaan.edu.mx Página Web: www.uaaan.edu.mx



Oaxaca -Puebla - Saltillo	2	4 pm Oaxaca 8:30 pm Puebla	En el Centro (Alameda Zócalo) Gasolinería a una cuadra de CAPU (mismo lugar donde bajaron de ida)
Tehuacán - Acatzingo - Puebla	1	5 pm Tehuacán 7 pm Acatzingo 8:30 pm Puebla	Frente a central de autobuses (ADO) Oxxo de la entrada (El Trébol) Gasolinería a una cuadra de CAPU (mismo lugar donde bajaron de ida)
Puebla - Saltillo	2	8:30 pm Puebla	Gasolinería a una cuadra de CAPU (mismo lugar donde bajaron de ida)
Huejutla de Reyes (Hgo) - Río Verde - Charcas - Matehuala - Saltillo	2	9 am Huejutla de Reyes (Hgo) 2 pm Río Verde 5 pm Charcas 6 pm Matehuala	Frente a terminal Estrella Blanca Frente a terminal de autobuses Frente a terminal Charcas Frente a central de autobuses
Sayula - Guadalajara - Saltillo	2	7 pm Sayula 9 pm Guadalajara	Frente a auditorio Domingo Qui Nueva central afuera del Módulo 1 (Primera Plus)
Tepic (Nayarit) - Jala - Ixtlán - Aguascalientes - Zacatecas - Sombrerete - Fresnillo - Saltillo	1	7 am Tepic (Nayarit) 8 am Jala 8:30 am Ixtlán 1 pm Aguascalientes 3 pm Zacatecas 5 pm Sombrerete 7 pm Fresnillo	Frente a terminal de autobuses Frente a terminal de autobuses Frente a terminal de autobuses Frente a central de autobuses Frente a central de autobuses Frente a central de autobuses Frente a central de autobuses
Acapulco - Tierra Colorada - Iguala - Saltillo	1	4 pm Acapulco 5 pm Tierra Colorada 8 pm Iguala	Frente a central de autobuses Frente a terminal de autobuses Frente a terminal de autobuses



UNIVERSIDAD AUTÓNOMA AGRARIA ANTONIO NARRO
DIRECCIÓN DE DOCENCIA

Calzada Antonio Narro No. 1923, Colonia Buenavista
Saltillo, Coahuila, México. C.P. 25315
Tel. 844 411 02 00 Ext. 1202
E-mail: docencia@uaaan.edu.mx Página Web: www.uaaan.edu.mx



Pinotepa Nacional (Oaxaca) - Cuajinicuilapa - Tierra Colorada - Iguala - Saltillo	1	10 am Pinotepa Nacional (Oax) 11:30 am Cuajinicuilapa 5 pm Tierra Colorada 8 pm Iguala	Frente a central de autobuses Frente a terminal de autobuses Frente a terminal de autobuses Frente a terminal de autobuses
Papantla - Poza Rica - Tampico - Saltillo	1	4 pm Papantla 5 pm Poza Rica 8:30 pm Tampico	Frente a central de autobuses (ADO) Frente a central de autobuses (ADO) Afuera de Soriana Hiper Av Ejército Mexicano (cerca de Central de Autobuses de Tampico)
Álamo - Tantoyuca - Tampico - Saltillo	1	3:30 pm Álamo 5:30 pm Tantoyuca 8:30 pm Tampico	En el Colotero Frente a terminal de autobuses Afuera de Soriana Hiper Av Ejército Mexicano (cerca de Central de Autobuses de Tampico)
Xalapa - Cardel - Tampico - Saltillo	1	1:30 pm Xalapa 2:30 pm Cardel 8:30 pm Tampico	Plaza El Tejar (Av 20 de noviembre) Frente al IMSS Afuera de Soriana Hiper Av Ejército Mexicano (cerca de Central de Autobuses de Tampico)
Campeche - Villahermosa - Coatzacoalcos - Córdoba - Saltillo	1	8 am Campeche 3 pm Villahermosa 5:30 pm Coatzacoalcos 9:pm Córdoba	Frente a central autobuses (ADO) Frente a central autobuses (ADO) Frente a central autobuses (ADO) Frente a central autobuses (ADO)
Tepalcingo - Cuautla - Saltillo	2	7 pm Tepalcingo 8 pm Cuautla	Frente a terminal de autobuses A un costado de la panadería El Globo
Iguala - Cuautla - Saltillo	1	4 Iguala (Gro) 8 pm Cuautla	Frente a terminal de autobuses A un costado de la panadería El Globo



UNIVERSIDAD AUTÓNOMA AGRARIA ANTONIO NARRO

DIRECCIÓN DE DOCENCIA

Calzada Antonio Narro No. 1923, Colonia Buenavista
Saltillo, Coahuila, México. C.P. 25315
Tel. 844 411 02 00 Ext. 1202

E-mail: docencia@uaaan.edu.mx Página Web: www.uaaan.edu.mx



Cuautla - Saltillo	3	8 pm Cuautla	A un costado de la panadería El Globo
Tuxtla Gtz - Saltillo	1	10 am Tuxtla Gtz	Frente a mercado de los ancianos
Cintalapa - Tuxtla - Saltillo	1	8 am Cintalapa 10 am Tuxtla	Frente a terminal autobuses (OCC) Frente a mercado de los ancianos
Tuxtla Gtz - Matías Romero - Minatitlán - Acayucan - Saltillo	1	10 am Tuxtla Gtz 3 pm Matías Romero 7 pm Minatitlán 9 pm Acayucan	Frente a mercado de los ancianos Frente a central autobuses (ADO) Frente a central autobuses (ADO) Frente a central autobuses (ADO)
Siltepec - Motozintla - Frontera Comalapa - Comitán - San Critóbal - Saltillo	2	10 am Siltepec 12:30 pm Motozintla 2 pm Frontera Comalapa 4 pm Comitán 6:30 pm San Cristóbal	Frente a terminal de autobuses Frente a terminal de autobuses Frente a central de autobuses Frente a central de autobuses Frente a terminal de autobuses (coletos)
Tapachula - Huixtla - Mapastepec - Pijijiapan - Tonalá - Arriaga - Saltillo	1	10 am Tapachula 11 am Huixtla 12 horas Mapastepec 1 pm Pijijiapan 2 pm Tonalá 3 pm Arriaga	Frente a central de autobuses Frente a central de autobuses Frente a central de autobuses Frente a central de autobuses Frente a terminal de autobuses
Nombre de Dios - Durango - Saltillo	1	9 pm Nombre de Dios 10 pm Durango	Frente a central de autobuses Frente a central de autobuses

Servicio de Administración Tributaria

Opinión del cumplimiento de obligaciones fiscales

Folio

24NE6848136

Clave R.F.C.

ROCR720817U53

Nombre, Denominación o Razón social

RICARDO RODRIGUEZ CARDONA

Estimado contribuyente

Respuesta de opinión:

En atención a su consulta sobre el Cumplimiento de Obligaciones, se le informa lo siguiente:

En los controles electrónicos institucionales del Servicio de Administración Tributaria, se observa que en el momento en que se realiza esta revisión, se encuentra al corriente en el cumplimiento de los puntos que se revisa la opinión del cumplimiento de obligaciones fiscales, contenidos en la Resolución Miscelánea Fiscal vigente. Por lo que se emite esta opinión del cumplimiento de obligaciones fiscales, en sentido POSITIVO. La presente opinión no es una constancia del correcto entero de los impuestos declarados, para lo cual el SAT se reserva sus facultades de verificación previstas en el Código Fiscal de la Federación.

Revisión practicada el día 21 de octubre de 2024 a las 9:34 horas

Notas

- 1.-Tratándose de estímulos o subsidios, tiene una vigencia de 3 meses contada a partir del día en que se emite según lo establecido en la regla 2.1.27. y 30 días naturales a partir de su emisión para trámites diferentes al señalado, de acuerdo a la regla 2.1.36. de la Resolución Miscelánea Fiscal para 2024.
- 2.-El procedimiento para obtener la opinión se realiza conforme a lo previsto en la regla 2.1.36. de la Resolución Miscelánea Fiscal para 2024 y de acuerdo a lo establecido en el artículo 32-D del Código Fiscal de la Federación y no constituye respuesta favorable respecto a contribuyentes que se ubican en los supuestos del artículo 69 del Código Fiscal de la Federación.
- 3.-Para estímulos o subsidios, la opinión que se genere indicando que es Inscrito SIN OBLIGACIONES fiscales, se tomará como Positiva cuando el monto del subsidio no rebase de 40 UMAS elevado al año, en caso contrario se considera como resultado Negativo.
- 4.-La opinión del cumplimiento, se genera atendiendo a la situación fiscal del contribuyente en los siguientes sentidos: POSITIVA. - Cuando el contribuyente esté inscrito y al corriente en el cumplimiento de las obligaciones que se consideran en los numerales 1 a 12 de la regla 2.1.36. de la Resolución Miscelánea Fiscal para 2024; NEGATIVA. - Cuando el contribuyente esté inscrito y no se encuentre al corriente en el cumplimiento de las obligaciones que se consideran en los numerales 1 a 12 de la regla 2.1.36. de la Resolución Miscelánea Fiscal para 2024; INSCRITO SIN OBLIGACIONES.- Cuando el contribuyente está inscrito en el RFC pero no tiene obligaciones fiscales.

Cadena Original

||ROCR720817U53|24NE6848136|21-10-2024|P||00001088888800000031||

Sello Digital

Q+JOr2eJ74aHgbrvCVAZrfeJ9MXdMZr1wXZkqrOMAugfOr3mb5s+v+IHZqGQUP6Dk16+/QppSuqBFhHbCrbbVE8Hn
Vpzb6dQwZndd5VljOXWU2qt7BeTDq+jmdjZjVkh1bZdxOvuUJQPLaz4rk/7gQawZf1Ts7B2/W6VICQNSw372/Av2
o584n7QyH9AWQMea12q1xDBNdFrbheulpnO+IUGRzqhjvOjZg+fftlBo5SSmmzDh/YXNKu8vTxBme95Gp9exWrLg3
XY02UD0g5VAmjJTNIU7OEHO+dB8rWwgNtVzWbSaUDR4K0nAsKblxRvu0YpyINfv19TUvShg==



GOBIERNO DE
MÉXICO

HACIENDA
SECRETARÍA DE HACIENDA Y CREDITO PÚBLICO



Contacto:

Av. Hidalgo 77, col. Guerrero, c.p. 06300,
Ciudad de México. Atención telefónica 01 55
627 22 728, desde Estados Unidos y Canadá
01 877 44 88 728.

Servicio de Administración Tributaria

Notas

5.-La opinión que se genere indicando que es INSCRITO SIN OBLIGACIONES fiscales, se considera Opinión Negativa para efectos de contratación de adquisiciones, arrendamientos, servicios u obra pública

6.-El procedimiento para obtener la opinión se realiza conforme a lo previsto en la regla 2.1.36. de la Resolución Miscelánea Fiscal para 2024 y de acuerdo a lo establecido en el artículo 32-D del Código Fiscal de la Federación.

Este servicio es gratuito, en el SAT nuestra misión es servirle.

Los alcances y condiciones del tratamiento de sus datos personales podrá consultarlos en el aviso integral de privacidad para ello, ingrese al portal de Internet del SAT en la siguiente ruta: http://omawww.sat.gob.mx/documentossat/Paginas/AvisodePrivacidadSAT/aviso_de_privacidad_sat.htm

Cadena Original

||ROCR720817U53|24NE6848136|21-10-2024|P||00001088888800000031||

Sello Digital

Q+JOr2eJ74aHgbrvCVAZrfej9MXdMZr1wXZkqrOMAugfOr3mb5s+v+IHqzGQUP6Dkl6+/QppSuqBFhHbCrbbVE8HnVpzb6dQwZndd5VlJOXWAU2qt7BeTDq+jmdjZjVkh1bZdxOvuUJQLaz4rk/7gQawZf1Ts7B2/W6VICQNSw372/Av2o584n7QyH9AWQMea12q1xDBNdFrbheulpnO+IUGRzqhjvOjZg+fftIBo5SSmmzDh/YXNKu8vTxBme95Gp9exWrLg3XY02UD0g5VAmjJTNIU7OEHo+dB8rWvgNtVzWbSaUDR4K0nAsKblxRvu0YpyINfv19TUvShg==



GOBIERNO DE
MÉXICO

HACIENDA
SECRETARÍA DE HACIENDA Y CRÉDITO PÚBLICO



Contacto:

Av. Hidalgo 77, col. Guerrero, c.p. 06300,
Ciudad de México. Atención telefónica 01 55
627 22 728, desde Estados Unidos y Canadá
01 877 44 88 728.

CÉDULA DE IDENTIFICACIÓN FISCAL



HACIENDA
SECRETARÍA DE HACIENDA Y CRÉDITO PÚBLICO



SAT
SERVICIO DE ADMINISTRACIÓN TRIBUTARIA



JALC720905UU8
Registro Federal de Contribuyentes

CESAR JACOBO LEOS
Nombre, denominación o razón social

idCIF: 14100742584
VALIDA TU INFORMACIÓN FISCAL

CONSTANCIA DE SITUACIÓN FISCAL

Lugar y Fecha de Emisión
SALTILLO , COAHUILA DE ZARAGOZA A 13 DE FEBRERO DE 2024



JALC720905UU8

Datos de Identificación del Contribuyente:

RFC:	JALC720905UU8
CURP:	JALC720905HCLCSS05
Nombre (s):	CESAR
Primer Apellido:	JACOBO
Segundo Apellido:	LEOS
Fecha inicio de operaciones:	17 DE OCTUBRE DE 2007
Estatus en el padrón:	ACTIVO
Fecha de último cambio de estado:	17 DE OCTUBRE DE 2007
Nombre Comercial:	CESAR JACOBO LEOS

Datos del domicilio registrado

Código Postal:25096	Tipo de Vialidad: CALLE
Nombre de Vialidad: 6	Número Exterior: 163
Número Interior:S/N	Nombre de la Colonia: COLONIA HIDALGO
Nombre de la Localidad: OTRA NO ESPECIFICADA EN EL CATALOGO	Nombre del Municipio o Demarcación Territorial: SALTILLO
Nombre de la Entidad Federativa: COAHUILA DE ZARAGOZA	Entre Calle: CALLE 3



HACIENDA
SECRETARÍA DE HACIENDA Y CRÉDITO PÚBLICO



SAT
SERVICIO DE ADMINISTRACIÓN TRIBUTARIA

Contacto

Av. Hidalgo 77, col. Guerrero, C.P. 06300, Ciudad de México.
Atención telefónica desde cualquier parte del país:
MarcaSAT 55 627 22 728 y para el exterior del país
(+52) 55 627 22 728

Y Calle: CALLE 1

Actividades Económicas:

Orden	Actividad Económica	Porcentaje	Fecha Inicio	Fecha Fin
1	Transporte terrestre foráneo de pasajeros	100	01/01/2014	

Regímenes:

Régimen	Fecha Inicio	Fecha Fin
Régimen de las Personas Físicas con Actividades Empresariales y Profesionales	01/01/2014	

Obligaciones:

Descripción de la Obligación	Descripción Vencimiento	Fecha Inicio	Fecha Fin
Declaración anual de ISR. Personas Físicas.	A más tardar el 30 de abril del ejercicio siguiente.	01/01/2014	
Pago definitivo mensual de IVA.	A más tardar el día 17 del mes inmediato posterior al periodo que corresponda.	01/01/2014	
Declaración de proveedores de IVA	A más tardar el último día del mes inmediato posterior al periodo que corresponda.	01/01/2014	
Declaración informativa anual de clientes y proveedores de bienes y servicios. Impuesto sobre la renta.	A más tardar el 15 de febrero del año siguiente	01/01/2014	
Pago provisional mensual de ISR por actividades empresariales. Régimen de Actividades Empresariales y Profesionales	A más tardar el día 17 del mes inmediato posterior al periodo que corresponda.	01/01/2014	

Sus datos personales son incorporados y protegidos en los sistemas del SAT, de conformidad con los Lineamientos de Protección de Datos Personales y con diversas disposiciones fiscales y legales sobre confidencialidad y protección de datos, a fin de ejercer las facultades conferidas a la autoridad fiscal.

Si desea modificar o corregir sus datos personales, puede acudir a cualquier Módulo de Servicios Tributarios y/o a través de la dirección <http://sat.gob.mx>

"La corrupción tiene consecuencias ¡denúnciala! Si conoces algún posible acto de corrupción o delito presenta una queja o denuncia a través de: www.sat.gob.mx, denuncias@sat.gob.mx, desde México: (55) 8852 2222, desde el extranjero: + 55 8852 2222, SAT móvil o www.gob.mx/sfp".

Cadena Original Sello: ||2024/02/13|JALC720905UU8|CONSTANCIA DE SITUACIÓN FISCAL|20000108888800000031||
Sello Digital: pIPaTaA4ivdOERR4Ta0vH9f/wWICqssINiMgmaUhzFPZ48fsSqHhIhbG7/M5HLopww5UXvbGHia7d1XiDDhXjtP4
cdrC95WKiUd9pocyAyEnlEVsqSy1GHUwsktGl20HdviERd3ZKFrDadhnyxxdJnMViv2Sszgp0z8O/P5e/WE=



Don Jorge

*PENJAMO
*IRAPUATO
*LEON
*SALTILLO

Marcop



Roy Ben

UARAN



PENJAMO
IRAPUATO
LEON

0104

MAN

30-BC-85



1974

CINTALAPA
TUXTLA
GUTIERREZ

SERIA EL J...

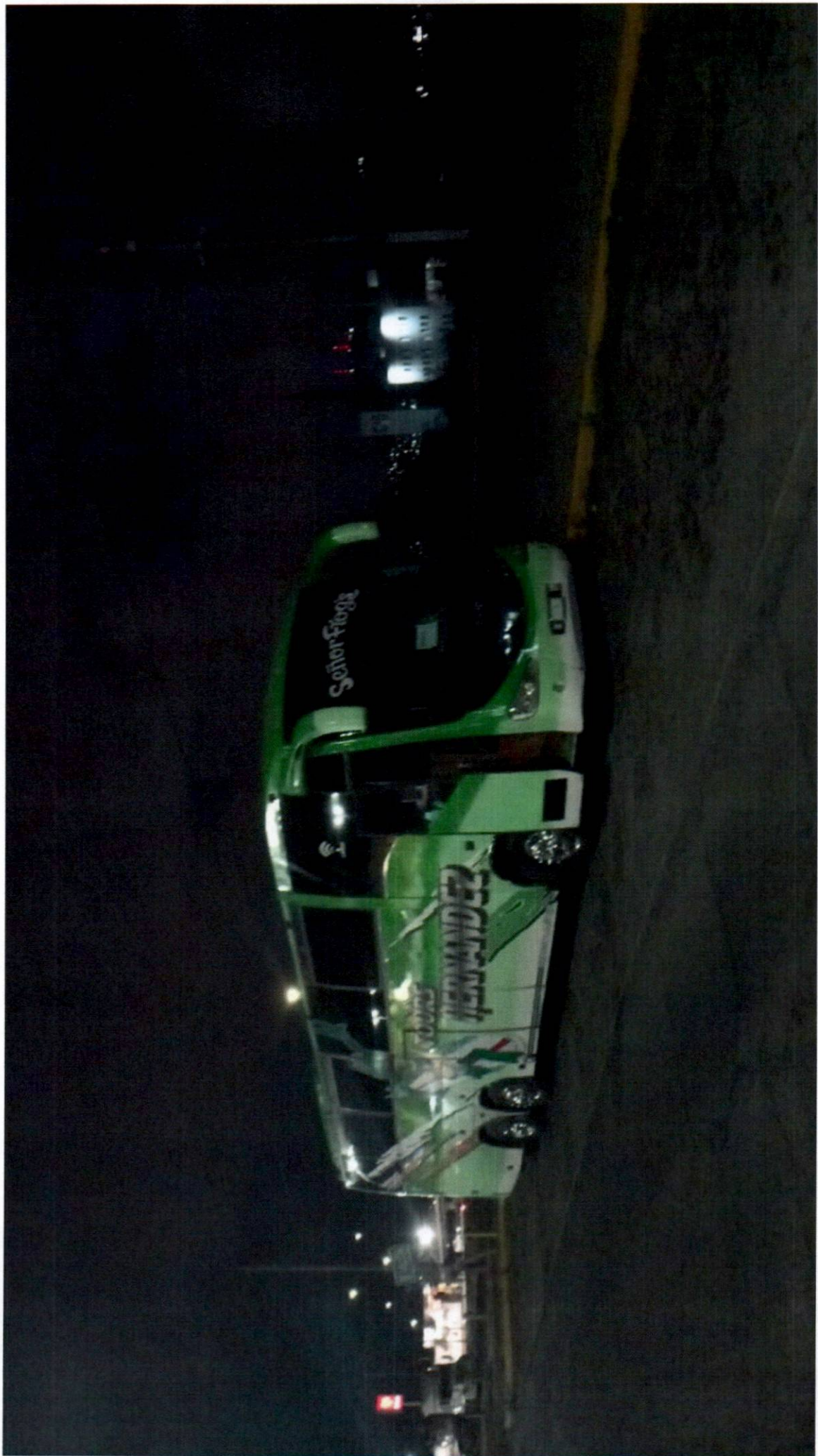









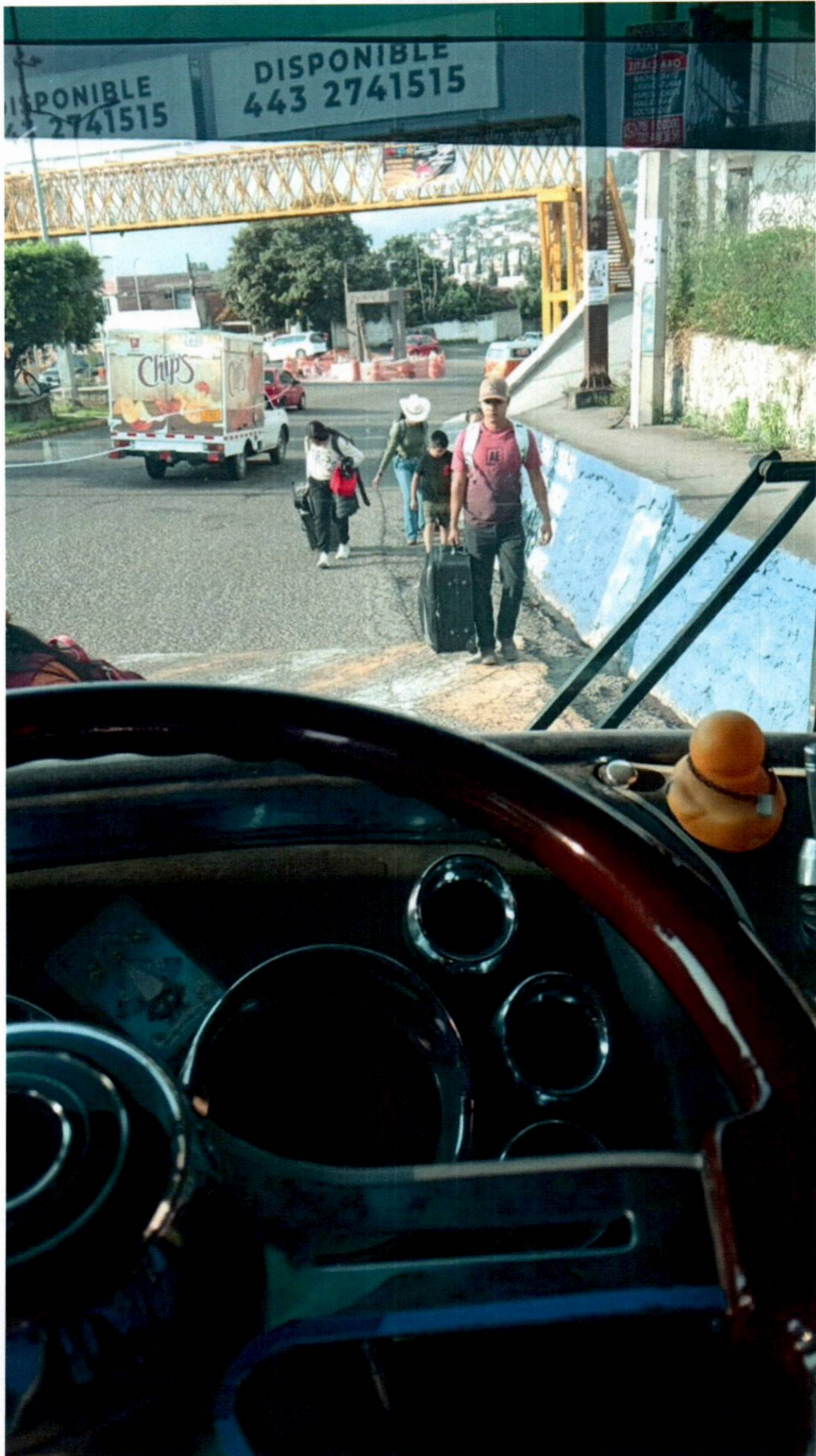







OPPO Reno7

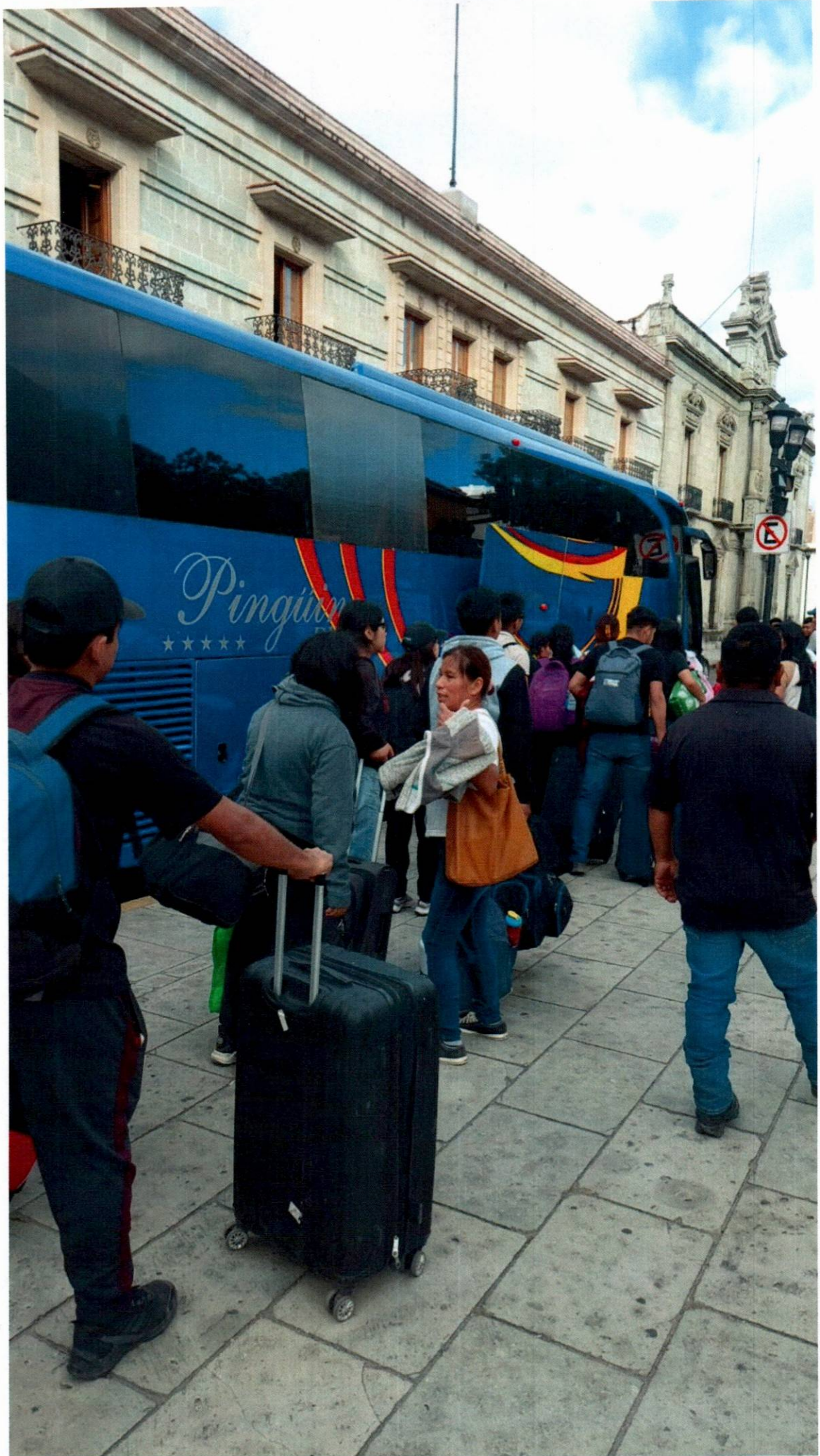





3006

Irizar



3001

Luzviminda ng mga
Magsasaka sa
Agri-Industrial
Park

Irizar

24-RC-60







1974

CANTALAN
TUXTELA
QUITEPEEZ

MP120



EX Y

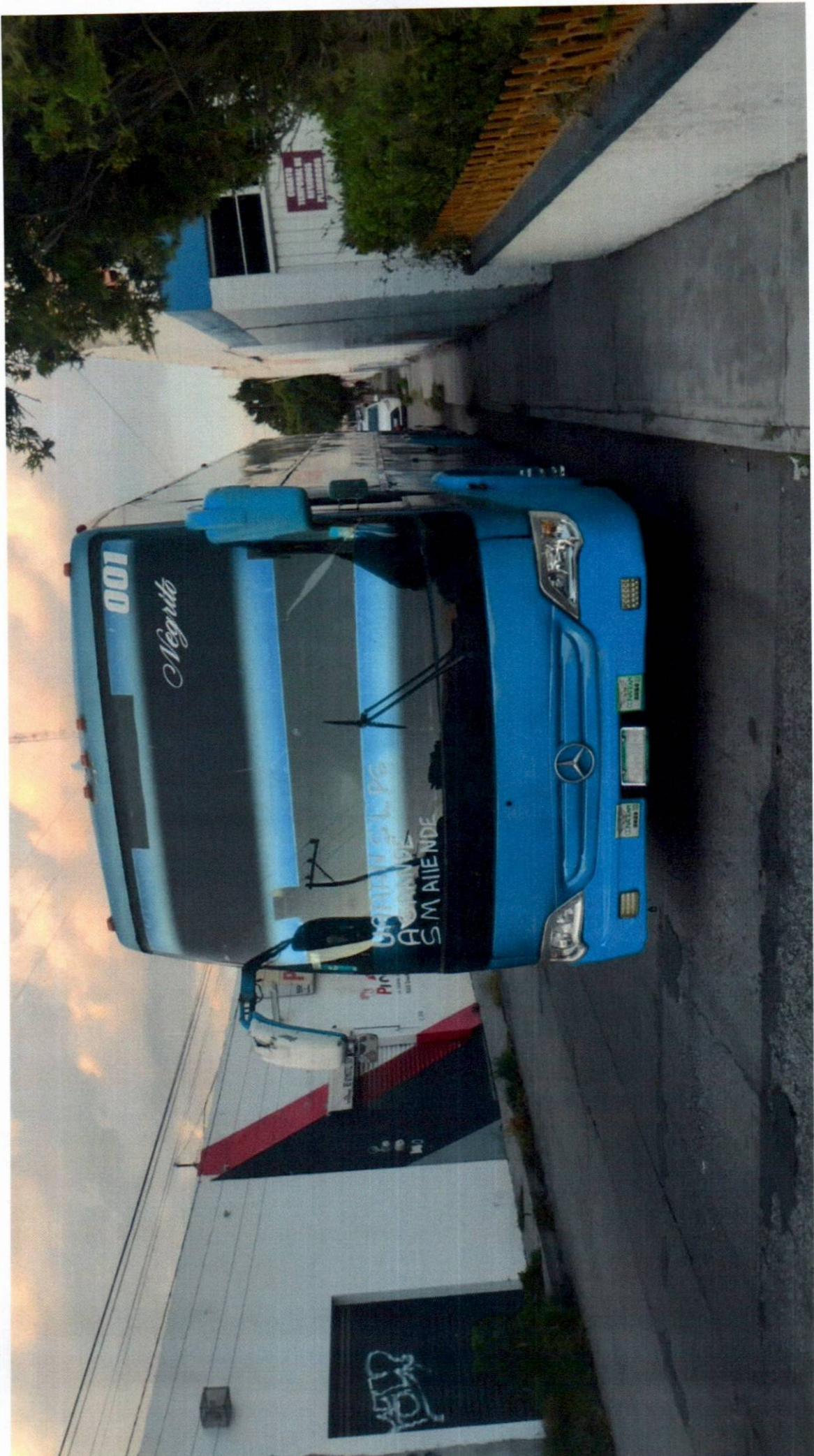



BIENVENIDOS A NOMBRE DE DIOS
TIERRA DEL MESTIZAJE
Y DEL BUEN MEZCAL

GI

NO P















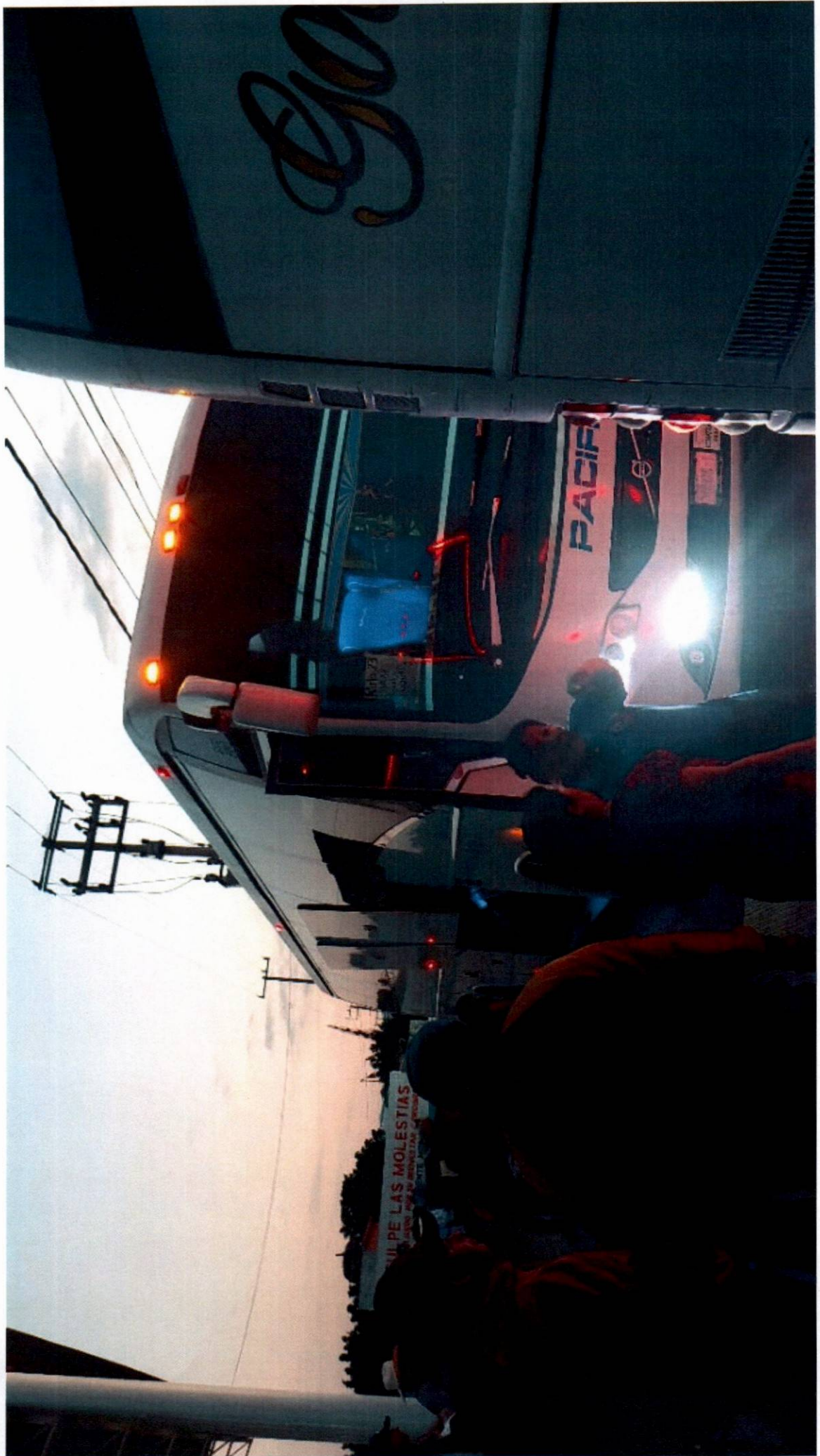





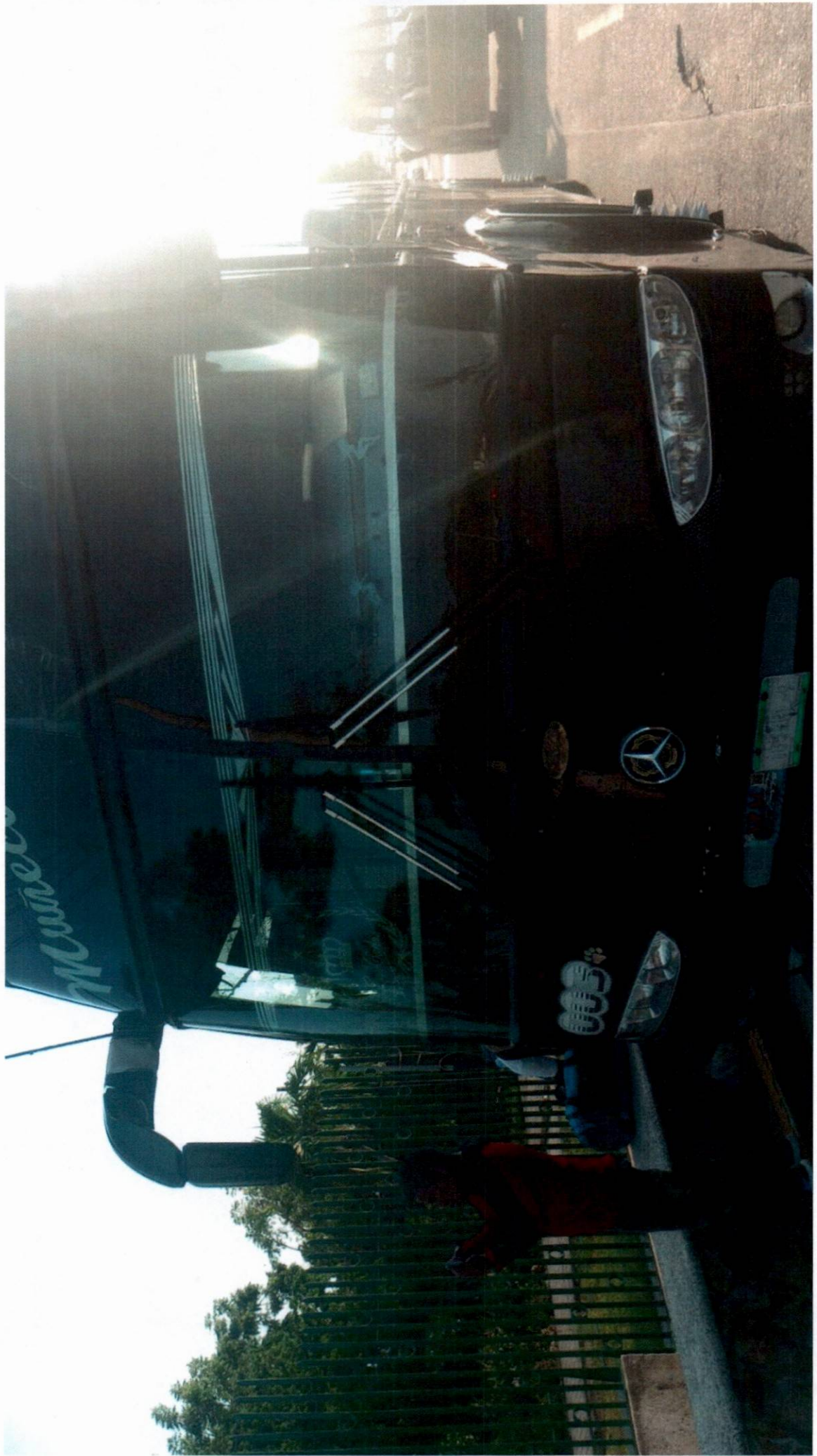





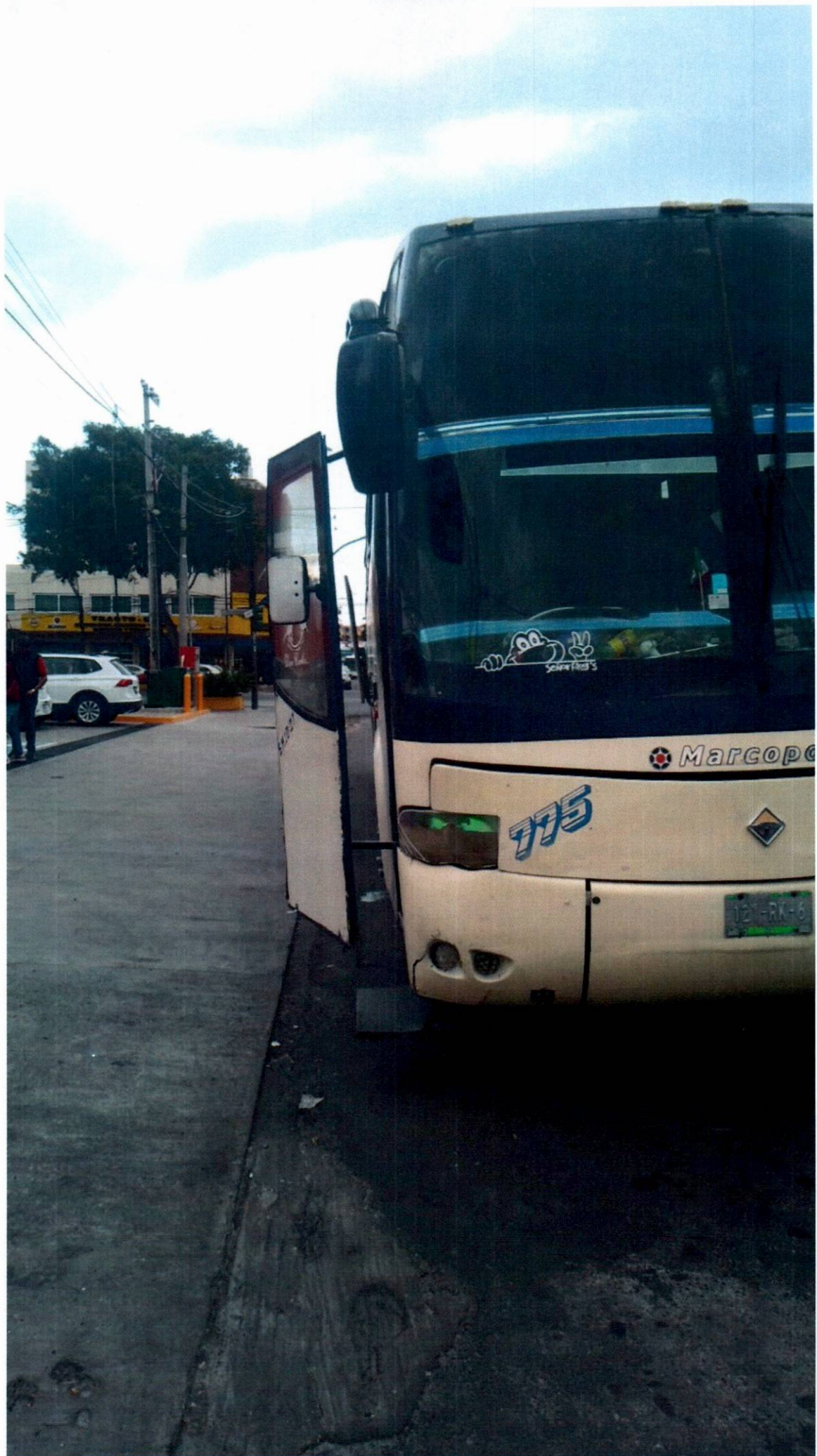







250

Marcopolo

Rada

112

Rada

















RADA

TURISMO

SALTILLO COAHUILA

 **844 285 551**

Marcopolo











UNIAN
Iquela
Cuatla

1949

BANCANO









PLAZA
DE LOS
BENEFACTORES

H2300010











PLAZA
DE LOS
BENEFICADORES