



Universidad Autónoma Agraria Antonio Narro
Sistema de Anticipos y Pagos - 2022
Impresión de Póliza

Elab :2022-06-24

Poliza No.

B-06-01328

Imprimir

Cheque No.

APLICADA

Referencia

DEP: SERVICIOS Y CONSTRUCCIONES GLOMARSA, S.A. DE C.V. - FACTURA NO. F43 TRABAJOS PARA DESMANTELAMIENTO Y DEMOLICIÓN DE AREAS DEL EDIFICIO LA POSTA, SECCIÓN MAIZ EN PLANA BAJA Y ALTA CONTRATO NO. 039/22 AD. MTTO. MONTO TOTAL \$ 390,026.80 (FINIQUITO)

Cuenta	Tipo	Refer.	Doc	Núm.	Descripción de la Partida	Cargo	Abono
2112-1000	PRV	2066	PAG	2033	SERVICIOS Y CONSTRUCCIONES GLOMARSA, S.A. DE C.V.	\$ 234,016 08	
5135-1000	PAR	3510100	PAG	2033	FACTURA NO. F43/SOL.MTTO. 1345 TRAB. PARA DESMANTELAMIENTO Y DEMOLICIÓN DE EDIFICIO LA POSTA	\$ 234,016 08	
1112-1401	BCO	SA- HSBC02			(PD 2033 DEP) SERVICIOS Y CONSTRUC - FACTURA NO. F43 TRABAJOS PARA		\$ 234,016 08
2112-1000	PRV	2066	PAG	2033	FACTURA NO. F43/SOL.MTTO. 1345 TRAB. PARA DESMANTELAMIENTO Y DEMOLICIÓN DE EDIFICIO LA POSTA		\$ 234,016 08
TOTALES POLIZA						\$ 468,032.16	\$ 468,032.16

Elaboró

Revisó

Vo.Bo.

B.06-1328
4951



Pagos SPEI enviados

Fecha: 24/06/2022
Hora: 06:26:28
Página: 1

Fecha valor: 24/06/2022 Clave de Rastreo: HSBC249168
Fecha de liquidación: 24/06/2022 Hora de liquidación: 13:20:34 MX

DETALLES DEL CARGO

Cuenta Ordenante: 4001749597
Nombre del Ordenante: A UAAAN
Referencia del ordenante: F 43 GLOMORSA
Comisión cobrada: 0.00
Moneda: MXN
Monto: 234,016.08



DETALLES DEL ABONO

Cuenta del Beneficiario: 058078160677600388 Referencia Numérica: 2033
Nombre del Beneficiario: SERVICIOS Y CONSTRUCCIONES GLOMARSA
Banco Receptor: BANREGIO
Concepto de Pago: F 43 GLOMORSA

Universidad Autónoma Agraria Antonio Narro
Sistema de Anticipos y Pagos - 2022
PAGO DIRECTO
 FORMATO: F-7.14-1



Imprimir



PENDIENTE

DOCUMENTO No. 2033

PAGO DIRECTO

Entidad Federativa :

5 - COAHUILA DE ZARAGOZA

Elaborado : 2022-06-23

Región :

5 -

Liberado :

Municipio :

30 - SALTILLO

Autorizado :

Finalidad :

25311 - PRESTACION DE SERVICIOS DE EDUCACION SUPERIOR

Unidad Responsable :

410302001 -

Sub Programa :

4151 - Mantenimiento de Obra de Interes General

Solicitante

549-BURCIAGA VERA GUSTAVO ALFONSO

Concepto

FACTURA NO. F43 TRABAJOS PARA DESMANTELAMIENTO Y DEMOLICIÓN DE AREAS DEL EDIFICIO LA POSTA, SECCIÓN MAIZ EN PLANA BAJA Y ALTA CONTRATO NO. 039/22 AD. MTO. MONTO TOTAL \$ 390,026.80 (FINIQUITO)

BENEFICIARIO

PRV-2066 : SERVICIOS Y CONSTRUCCIONES / GLOMARSA, S.A. DE C.V.

Cuenta Bancaria

Part.	Descripción de la Partida	Importe
3510100	FACTURA NO. F43/SOL.MTTO. 1345 TRAB. PARA DESMANTELAMIENTO Y DEMOLICIÓN DE EDIFICIO LA POSTA ✓	\$ 234,016.08 ✓
TOTAL DEL DOCUMENTO DE PAGO		\$ 234,016.08

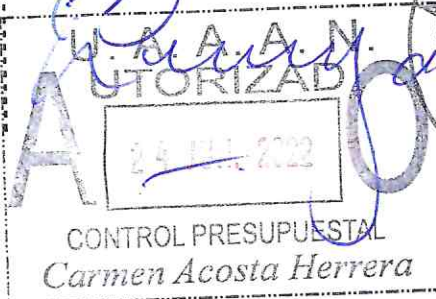

[Handwritten signatures and initials in blue ink]

<?xml version="1.0" encoding="utf-8"?><cfdi:Comprobante xmlns:cfdi="http://www.sat.gob.mx/cfd/3" xmlns:xsi="http://www.w3.org/2001/XMLSchema-instance" xsi:schemaLocation="http://www.sat.gob.mx/cfd/3 http://www.sat.gob.mx/sitio_internet/cfd/3/cfdv33.xsd" Version="3.3" Serie="F" Fecha="2022-06-22T00:53:07" Moneda="MXN" TipoCambio="1" SubTotal="201738.00" Total="234016.08" FormaPago="03" TipoDeComprobante="I" MetodoPago="PUE" LugarExpedicion="25016" NoCertificado="00001000000507942357" Folio="43" Certificado="MIIGVjCCBD6gAwIBAgIUMDAwMDEwMDAwMDA1MDc5NDIzNTcwDQYJKoZIhvcNAQELBQAwggGEMSAwHgYDVQQDDBdBVVRPUkieQUUgQ0VSVEIGSUNBRE9SQTEuMCwGA1UECgwIU0VSVkIDSU8gREUgQURNSU5JU1RSQUNJT04gVFJJQIVUQVJJQTEaMBgGA1UECwwRU0FULUIFUyBBdXR0b3JpdHkxKjAoBgkqhkiG9w0BCQEWG2NvbnRhY3RvLnRlY25pY29Ac2F0LmdvYi5teDEmMCQGA1UECQwdQVYulEhJREFMR08gNzcslENPTC4gR1VFUIJFUk8xDjAMBgNVBBEMBTAMzAwMQswCQYDVQQGEwJNWDEZMBcGA1UECAwQQ0lVREFEIERFIE1FWEIDTzETMBEGA1UEBwwKQ1VBVUUhURU1PQzEVMBM A1UELMMU0FUOTcwNzAxTk4zMVwwWgYJKoZIhvcNAQkCE01yZXNwb25zYWJsZTo gQURNSU5JU1RSQUNJT04gQ0VOVFJBTCBERSBTRVJWSUNJT1MgVFJJQIVUQVJJT1 MgQUwgQ09OVFJJQIVZRU5URTAeFw0yMTA2MjYwNTA4MDFaFw0yMTA2MjYwNTA4M DFaMIIBizE1MDMGA1UEAxMsU0VSVkIDSU9TIFkgQ09OU1RSVUNDSU9ORVMgR0xPTU FSU0EgU0EgREUgQ1YxNTAzBgNVBCKTLFNUIZJQ0IPUyBZIENPTINUUIVDQ0IPTKVTIE dMT01BUINBIFNBIERFIENWMTUwMwYDVQQKEyxTRVJWSUNJT1MgWSBBDT05TVFJVQ 0NJT05FUyBHTE9NQVJTSBTQSBERSBBDVjEIMCMGA1UELRMcU0NHMTcwMjI0UkU2I C8gTE9NRzczMDMwOFA1QTEeMBwGA1UEBRMVIC8gTE9NRzczMDMwOE1DTFBOTDA yMTUwMwYDVQQLEyxTRVJWSUNJT1MgWSBBDT05TVFJVQ0NJT05FUyBHTE9NQVJTS BTQSBERSBBDVjCCASlwdQYJKoZIhvcNAQEBBQADggEPADCCAQoCggEBALtgTIJUxrQ DHEAQ/KvRLGoMls+zLSAawnrtiOu1GNWU8x/ Delwu3DRAMNpb6Hxm6ouUnma0rWWvUHGxNZQbxvBFnSDd+oEwslkPBWWqa6i9/ ZcBJsgAZHBthKZXHHcRuEIS4KsLwDceCoglr9Wxt24OpzMpz/ 1W9gMnWY9+sXVwCwednF0oAvlWcfRkh+bhHDCF1AF42TKp5rs43XteqyTT7SX4QHAr 30vlzaxdoR8sVwatbDhfCG6xaQsvCrUTvbJ0JYTF6Ygi8cHhMm23XsXLevlwdYTJu3+eT 3ZXui9UATw2+biNlgPQWyRUVGasnoX3F7zB06heK8Wupd1CgSECAwEAAAMdMBswDA YDVR0TAQH/ BAlwADALBgNVHQ8EBAMCBsAwDQYJKoZIhvcNAQELBQADggIBAGBCKz9/ OvioHVuLhc7Leqelg18xK8+dbKAaT1oqRHfN2X2Sg1hJNO6h1McahJV/ CgV1+Ahphpjgc1jiwe9rWRgFWunincvjlNgMXnWrD/ otWOPESZJrCCYKzv24NAwRA4yXBwObE54UD8QXxAnwppUIVOqIslQJhjNb7UGYZVJL 37fhyQsXYAra83QZUBCQnRM804Lfs95cCLUriflhoUGb/ 2A0i7y3mb28RQx8fvIOlvHJYdTQTThzVjMElucDFu8ntMyoHarlTq1nMaO03SupplaTz9Uw QCcl3aB3oETntwq034G8Z5qeaUto+Cj15/n2B6WRa0XLaU/ eymQi620fAN9ymYr6TTshgqRUtuc6zr782d6xMBN0nYCUu52022cSEL5fOHmKRgwIRP lp72jDVDmiSkfKPSeYk7TDmMtNEwCJqkC55c953nj+J3N8NO3f9uoCMG4MbAjqR3gy OSTWPKNiLkzSwHvi1rFI8615sF0YP63Cgan7XtfOLFFpdpVPcW98iYfuZwEZQ78OXmpC

Ruiz

[Signature]

A+qYNDryW7BczS3BsDE95CdA1YGI9PKi4eY5XBivPDXXztW0wyupACsll6oduu4j3NL9
SNj477/6Snfjib4yPoUhfbaWyEBZh5iawXQ+Vfwlv6PiVSkqWc7QEOg/
alLNVpbMPMTyUNCSagxxbQVC"

Sello="uS2Oo3sRZ1ApnLbeDZ4arc535QxCrg+SYtiWBI8zvr/
vIEIEdt1qUlxlI7MWPWuZtnN/ZWiqBgiZOheNYqdm3Ym2/
PETMLYzIBxVYPicHUAVM9bxx+QYc+KxTKe83fRm6cbkKFlpVCm6uPQvo7U04cctZQIs+
gAPmDxyzckbAkx+5fFA+0D3Vc2PPLNHvqSS+2VJybi2Ou+P9VXpM1xKP/
LIJc4eg1qkJHdWZiYaG+YeEEkqHuoVysj9yiWhcH9J5okEZTFHeHQVGv2NufTWIGXLCU
WrMFSBePRXdXuQYIoTNWEWPa6GgIhXJJ8QIZJDR49UsHA1sQCcyltGQceB4w=="><c
fdi:Emisor Rfc="SCG170224RE6" Nombre="SERVICIOS Y CONSTRUCCIONES
GLOMARSA SA DE CV" RegimenFiscal="601" /><cfdi:Receptor Rfc="UAA750303NHA"
Nombre="UNIVERSIDAD AUTÓNOMA AGRARIA ANTONIO NARRO" UsoCFDI="P01" /
><cfdi:Conceptos><cfdi:Concepto ClaveProdServ="72101507" NoIdentificacion="001"
Cantidad="1" ClaveUnidad="E48" Unidad="Servicio" Descripcion="PAGO DE LOS
TRABAJOS DE DESMANTELAMIENTO Y DEMOLICIÓN DE AREAS DEL EDIFICIO LA
OSTA SECCIÓN MAIZ EN PLATA BAJA Y ALTA. CON NUMERO DE CONTRATO
CONTRATO 039/22/AD Mto TOTAL DEL CONTRATO: \$390,026.80 TOTAL DE
ANTICIPO: \$156,010.72 TOTAL CONTRATO MENOS ANTICIPO: \$234,016.08 (IVA
INCLUIDO)" ValorUnitario="201738.00"

Importe="201738.00"><cfdi:Impuestos><cfdi:Traslados><cfdi:Traslado
Base="201738" Impuesto="002" TipoFactor="Tasa" TasaOCuota="0.160000"
Importe="32278.08" /></cfdi:Traslados></cfdi:Impuestos></cfdi:Concepto></
cfdi:Conceptos><cfdi:Impuestos
TotalImpuestosTrasladados="32278.08"><cfdi:Traslados><cfdi:Traslado
Impuesto="002" TipoFactor="Tasa" TasaOCuota="0.160000" Importe="32278.08" /></
cfdi:Traslados></cfdi:Impuestos><cfdi:Complemento><tfd:TimbreFiscalDigital
xmlns:tfd="http://www.sat.gob.mx/TimbreFiscalDigital" xmlns:xsi="http://www.w3.org/
2001/XMLSchema-instance" xsi:schemaLocation="http://www.sat.gob.mx/
TimbreFiscalDigital http://www.sat.gob.mx/sitio_internet/cfd/TimbreFiscalDigital/
TimbreFiscalDigitalv11.xsd" Version="1.1" UUID="EC4A9DEC-7505-4F01-AC93-
B55852741994" FechaTimbrado="2022-06-22T00:53:07"

RfcProvCertif="SST060807KU0"
SelloCFD="uS2Oo3sRZ1ApnLbeDZ4arc535QxCrg+SYtiWBI8zvr/
vIEIEdt1qUlxlI7MWPWuZtnN/ZWiqBgiZOheNYqdm3Ym2/
PETMLYzIBxVYPicHUAVM9bxx+QYc+KxTKe83fRm6cbkKFlpVCm6uPQvo7U04cctZQIs+
gAPmDxyzckbAkx+5fFA+0D3Vc2PPLNHvqSS+2VJybi2Ou+P9VXpM1xKP/
LIJc4eg1qkJHdWZiYaG+YeEEkqHuoVysj9yiWhcH9J5okEZTFHeHQVGv2NufTWIGXLCU
WrMFSBePRXdXuQYIoTNWEWPa6GgIhXJJ8QIZJDR49UsHA1sQCcyltGQceB4w=="
NoCertificadoSAT="00001000000506202789"

SelloSAT="GfC0kGdde50I+yiVHkakLznJXqd2NB6LH36b8U9XjEw9R+rwyRzPM55TJY8
BRmj/
lpJrkdElwgu3EI8EDlp3P4ZpspDECf8EGjRccAuP5IN63cJ6lktIGpdQsz+y1PHNiyk8GXl4zl

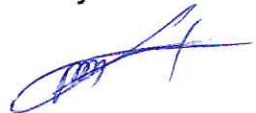

koRXuHklhrcfHuZZCb5yLpSSjwmFilw1isAuu4aVLITjlrP/
rCrmf6CEgGswdQ1fGC6ttRXehxSBUJmuCs4YI693Ixu9kARoXwHGgg2OcvG1FiOTViDZ
Cr8+c0SDwN2sh3c88w5PruahvCxQQt4I2tZius0pFbuf+A8OI3jl9OX1ADml9mXKZblJy4
UKnbLXpvhRxjqH7GiA==" /></cfdi:Complemento></cfdi:Comprobante>

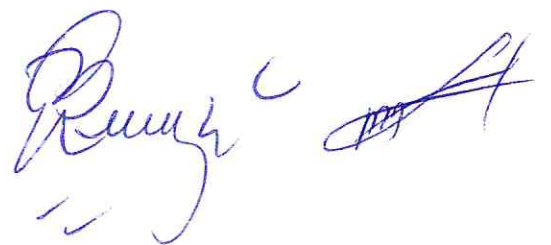
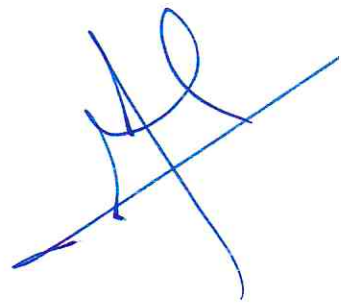



Verificación de comprobantes fiscales digitales por internet

RFC del emisor	Nombre o razón social del emisor	RFC del receptor	Nombre o razón social del receptor
SCG170224RE6	SERVICIOS Y CONSTRUCCIONES GLOMARSA SA DE CV	UAA750303NHA	UNIVERSIDAD AUTÓNOMA AGRARIA ANTONIO NARRO
Folio fiscal	Fecha de expedición	Fecha certificación SAT	PAC que certificó
EC4A9DEC-7505-4F01-AC93-B55852741994	2022-06-22T00:53:07	2022-06-22T00:53:07	SST060807KU0
Total del CFDI	Efecto del comprobante	Estado CFDI	Estatus de cancelación
\$234,016.08	Ingreso	Vigente	Cancelable sin aceptación

Imprimir



**Comité de Obras y Servicios Relacionados
con las mismas**

Calzada Antonio Narro 1923, Colonia Buenavista, Saltillo Coahuila CP 25315
Conmutador (844) 4110200 ext. 2014. Tel.dir (844) 411 02 08
e-mail: administrativa@uaaan.edu.mx - Página Web: www.uaaan.edu.mx



Saltillo, Coah. A 10 de junio de 2022

CONSTANCIA

La Dirección General Administrativa de la Universidad Autónoma Agraria Antonio Narro hace constar que:

El proveedor **SERVICIOS Y CONSTRUCCIONES GLOMARSA, S.A. DE C.V.**, en cumplimiento al contrato **039/22 AD. MTTO. TRABAJOS PARA DESMANTELAMIENTO Y DEMOLICION DE AREAS DEL EDIFICIO LA POSTA, SECCION MAIZ EN PLANTA BAJA Y ALTA**, y con fundamento en el Artículo 48 de la Ley de Obras y Servicios Relacionadas con las Mismas, entrega a esta Universidad, a fin de garantizar el anticipo, el cumplimiento, vicios ocultos de las obligaciones contraídas en el referido contrato lo siguiente:

Cheque emitido por la Institución Bancaria **BANCO REGIONAL DE MONTERREY, S.A.**, Institución de Banca Múltiple Grupo Financiero.

Derivado de la cuenta: 0016067760038

Cheque Número: 0000139

Cantidad: \$156,010.72 (ciento cincuenta y seis mil diez pesos 72/100 M.N.) por el 40% de garantía de Anticipo.

Cheque Número: 0000137

Cantidad: \$33,623.00 (treinta y tres mil seiscientos veintitrés pesos 00/100 M.N.) por el 10% de garantía de vicios ocultos.

Cheque Número: 0000138,

Cantidad: \$33,623.00 (treinta y tres mil seiscientos veintitrés pesos 00/100 M.N.) por el 10% de garantía de cumplimiento.

Sucursal: 016, Saltillo, Coah.

Titular de la cuenta: **SERVICIOS Y CONSTRUCCIONES GLOMARSA, S.A. DE C.V.**

Quedarán bajo resguardo de esta Dirección y a su vez serán liberados cuando haya concluido el servicio del objeto del contrato de forma satisfactoria para la Universidad Autónoma Agraria Antonio Narro.

**ATENTAMENTE,
ALMA-TERRA MATER**

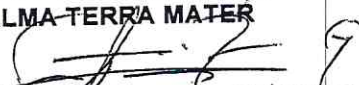
**M.C. LUIS RODRIGUEZ GUTIERREZ
DIRECTOR GENERAL ADMINISTRATIVO
Y PRESIDENTE DEL COYSRM**

Ccp. Archivo

SERVICIOS Y CONSTRUCCIONES GLOMARSA S.A. DE C.V.
SCG170224RE6
Suc 016 PERIFERICO
CUENTA 016067760038

Naranja Negocios Full

10 Junio / 2022
Fecha

Páguese este cheque a la orden de:

Universidad Autonoma Agraria Antonio \$ 33.623
narro

TRICENTA y TRESCIENTOS VEINTITRES pesos 00/100 MN
Moneda Nacional

250122
0570009213

banregio

Banco Regional S.A.
Institución de Banca Múltiple, Banregio Grupo Financiero

[Signature]

Firma

04681511180585160677600380000138

SERVICIOS Y CONSTRUCCIONES GLOMARSA S.A. DE C.V.
SCG170224RE6
Suc 016 PERIFERICO
CUENTA 016067760038

Naranja Negocios Full

10 Junio / 2022
Fecha

Páguese este cheque a la orden de:

Universidad Autonoma Agraria Antonio | \$ 156.010⁷²
narro

CIENTO CINCUENTA Y SEISMIL DIEZ pesos 72/100 MN
Moneda Nacional

250122
0570009000

banregio

Banco Regional S.A.
Institución de Banca Múltiple, Banregio Grupo Financiero

[Signature]

Firma

39681511180585160677600380000139

SERVICIOS Y CONSTRUCCIONES GLOMARSA S.A. DE C.V.
SCG170224RE6
Suc 016 PERIFERICO
CUENTA 016067760038

Naranja Negocios Full

10 Junio / 2022
Fecha

Páguese este cheque a la orden de:

UNIVERSIDAD AUTONOMA AGRARIA ANTONIO | \$ 33.623
NARRO

TRICENTA x TRESCIENTOS VEINTITRES pesos 00/100 MN
Moneda Nacional

250122
0570013164

banregio

Banco Regional S.A.
Institución de Banca Múltiple, Banregio Grupo Financiero

[Signature]

Firma

92081511180585160677600380000137

[Signature]

Saltillo, Coahuila a, 22 de junio de 2022

AT'N. Ing. Gustavo A. Burciaga Vera
Jefe del Departamento de Obras.
Universidad Autónoma Agraria Antonio Narro
Presente.

Por medio de la presente me permito informarle que, con fecha del 22 de junio de 2022, damos por terminada la obra correspondiente a: **DESMANTELAMIENTO Y DEMOLICIÓN DE AREAS DEL EDIFICIO LA POSTA SECCIÓN MAIZ EN PLATA BAJA Y ALTA.** con número de contrato **039/22/AD Mto** el monto a finiquitar es por la cantidad de: **\$ 234,016.08 (DOSCIENTOS TREINTA Y CUATRO MIL DIEZ Y SEIS PESOS 08/100 M.N.)** (IVA incluido), lo anterior conforme a la cláusula Novena. - Recepción de los trabajos.

Se comunica lo anterior para los tramites que correspondan

Atentamente

Ing. Juan Angel Galván Ledesma
Representante Legal

(844) 390 6960

administracion@scgsa.com.mx
ing.jgalvan@gmail.com

Calabacillas 102 Col.
Loma Linda C.P. 25016



UNIVERSIDAD AUTÓNOMA AGRARIA ANTONIO NARRO
 CALZADA ANTONIO NARRO #1923, COL. BUENAVISTA
 SALTILLO, COAHUILA CP 25315
 RFC: UAA750303NHA

FECHA 22/06/2022

RECIBI DE LA UNIVERSIDAD AUTÓNOMA AGRARIA ANTONIO NARRO LA CANTIDAD DE \$ 234,016.08 (DOSCIENTOS TREINTA Y CUATRO MIL DIEZ Y SEIS PESOS 08/100 M.N.) POR CONCEPTO DE PAGO DE ESTIMACION N°. 1 (UNO FINIQUITO) DEL CONTRATO No. 039/22/AD Mttto RELATIVO A LA OBRA: DESMANTELAMIENTO Y DEMOLICIÓN DE AREAS DEL EDIFICIO LA POSTA SECCIÓN MAIZ EN PLATA BAJA Y ALTA.

INTEGRACIÓN	CANTIDAD	UNIDAD	P.U.	TOTAL
PAGO DE LOS TRABAJOS DE DESMANTELAMIENTO Y DEMOLICIÓN DE AREAS DEL EDIFICIO LA POSTA SECCIÓN MAIZ EN PLATA BAJA Y ALTA. CON NUMERO DE CONTRATO CONTRATO 039/22/AD Mttto TOTAL DEL CONTRATO: \$390,026.80 TOTAL DE ANTICIPO: \$156,010.72 TOTAL CONTRATO MENOS ANTICIPO: \$234,016.08 (IVA INCLUIDO)	1.00	SERVICIO	\$ 201,738.00	\$ 201,738.00
				SUBTOTAL \$ 201,738.00
				I.V.A. \$ 32,278.08
				TOTAL \$ 234,016.08

Ing. Juan Angel Galván Ledesma
 Representante Legal de
 Servicios y Construcciones
 Glomarsa S.A. de C.V.

IMPORTE CON LETRA

(DOSCIENTOS TREINTA Y CUATRO MIL DIEZ Y SEIS PESOS 08/100 M.N.)

Saltillo, Coahuila a, 06 de junio de 2022

AT'N. Ing. Gustavo A. Burciaga Vera
Jefe del Departamento de Obras.
Universidad Autónoma Agraria Antonio Narro
Presente.

Asunto; Inicio

Por medio de la presente me permito informarle que, con fecha del 06 de junio de 2022, damos por iniciada la obra correspondiente a: **DESMANTELAMIENTO Y DEMOLICIÓN DE AREAS DEL EDIFICIO LA POSTA SECCIÓN MAIZ EN PLATA BAJA Y ALTA.** Con número de contrato **039/22/AD Mito** asignado a mí representada por esta institución.

Se comunica lo anterior para los trámites que correspondan.

Atentamente

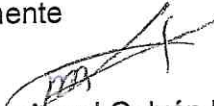
Ing. Juan Angel Galván Ledesma
Representante Legal

(844) 390 6960

administracion@scgsa.com.mx
ing.jgalvan@gmail.com

Calabacillas 102 Col.
Loma Linda C.P. 25016



Saltillo, Coahuila a, 23 de junio del 2022

AT'N. Ing. Gustavo A. Burciaga Vera
Jefe del Departamento de Obras.
Universidad Autónoma Agraria Antonio Narro
Presente.

Asunto; Término

Por medio de la presente me permito informarle que, con fecha del 23 de junio de 2022, damos por terminada la obra correspondiente a: **DESMANTELAMIENTO Y DEMOLICIÓN DE AREAS DEL EDIFICIO LA POSTA SECCIÓN MAIZ EN PLATA BAJA Y ALTA.** con número de contrato **039/22/AD Mto** asignado a mí representada, lo anterior conforme a la cláusula Noventa. - Recepción de los Trabajos

Se comunica lo anterior para los trámites que correspondan.

Atentamente

Ing. Juan Angel Galván Ledesma
Representante Legal



(844) 390 6960

administracion@sogsa.com.mx
ing.jgalvan@gmail.com

Calabacillas 102 Col.
Loma Linda C.P. 25016



OBRA: DESMANTELAMIENTO Y DEMOLICIÓN DE AREAS DEL EDIFICIO LA POSTA SECCIÓN MAIZ EN PLATA BAJA Y ALTA.

FECHA: 04/06/2022

CLAVE	DESCRIPCION	UNIDAD	CANTIDAD	PRECIO UNITARIO	TOTAL
1	DEMOLICION DE DIVISIONES DE MADERA, PUERTAS, TABLAROCA Y PISOS EN MAL ESTADO, INCLUYE: MANO DE OBRA Y TODO LO NECESARIO PARA SU CORRECTA EJECUCION.	M2	145.00	\$ 150.00	\$ 21,750.00
2	RETIRO DE FALSO PLAFÓN EXISTENTE, TABLAROCA Y ESTRUCTURA METALICA, INCLUYE: TODO LO NECESARIO PARA SU CORRECTA EJECUCION.	M2	380.00	\$ 150.00	\$ 57,000.00
3	REPOSICION DE VIGAS Y TABLAS EN TECHO DE MADERA EN MAL ESTADO, INCLUYE: MATERIAL, MANO DE OBRA Y TODO LO NECESARIO PARA SU CORRECTA EJECUCION.	ML	150.00	\$ 120.00	\$ 18,000.00
4	IMPERMEABILIZACIÓN CON TERMOFUSIÓN EN TECHOS LATERALES, INCLUYE: MATERIAL, MANO DE OBRA Y TODO LO NECESARIO PARA SU CORRECTA EJECUCION.	M2	160.00	\$ 315.00	\$ 50,400.00
5	RESANES Y DETALLES EN MUROS EXISTENTES CON CEMENTO ARENA Y CAL.EN PASILLOS CUBICULOS Y LABORATORIO, INCLUYE: MATERIAL, MANO DE OBRA Y TODO LO NECESARIO PARA SU CORRECTA EJECUCION.	M2	140.00	\$ 115.00	\$ 16,100.00
6	TAPAR Y RESANAR HUECOS DE VIGAS Y ESTRUCTURAS DE MADERA CON PASTA CEMENTO ARENA, INCLUYE: MATERIAL, MANO DE OBRA Y TODO LO NECESARIO PARA SU CORRECTA EJECUCION.	ML	120.00	\$ 95.00	\$ 11,400.00
7	RETIRO DE VITROMURO Y VITROPISO EN BAÑOS DE HOMBRES, INCLUYE: MANO DE OBRA Y TODO LO NECESARIO PARA SU CORRECTA EJECUCION.	M2	21.00	\$ 80.00	\$ 1,680.00
8	RETIRO DE APARATOS SANITARIOS, LAVABO, TAZA Y MIGITORIOS, INCLUYE: MANO DE OBRA Y TODO LO NECESARIO PARA SU CORRECTA EJECUCION.	PZA	3.00	\$ 400.00	\$ 1,200.00
9	REPOSICIÓN DE VITROPISO Y APLANADO ESTUCO SOBRE MUROS Y TECHO, INCLUYE: MATERIAL, MANO DE OBRA Y TODO LO NECESARIO PARA SU CORRECTA EJECUCION.	M2	25.00	\$ 360.00	\$ 9,000.00
10	SUMINISTRO Y COLOCACIÓN DE APARATOS SANITARIOS COMPLETOS LAVABO, TAZA WC Y MIGITORIO, INCLUYE: MATERIAL, MANO DE OBRA Y TODO LO NECESARIO PARA SU CORRECTA EJECUCION.	PZA	3.00	\$ 4,000.00	\$ 12,000.00
11	SONDEOS Y LIMPIEZA DE LINEAS DE DRENAJE A PRUEBA DE AGUA PARA SU ALIMENTACIÓN, INCLUYE: MANO DE OBRA Y TODO LO NECESARIO PARA SU CORRECTA EJECUCION.	BAÑOS	2.00	\$ 2,350.00	\$ 4,700.00

Reyna L *A*

OBRA: DESMANTELAMIENTO Y DEMOLICIÓN DE AREAS DEL EDIFICIO LA POSTA SECCIÓN MAIZ EN PLATA BAJA Y ALTA.

FECHA: 04/06/2022

CLAVE	DESCRIPCION	UNIDAD	CANTIDAD	PRECIO UNITARIO	TOTAL
12	PINTURA ESMALTE EN MUROS Y TECHO DE BAÑOS DE HOMBRES, INCLUYE: MATERIAL, MANO DE OBRA Y TODO LO NECESARIO PARA SU CORRECTA EJECUCION.	M2	30.00	\$ 80.00	\$ 2,400.00
13	PINTURA VINILICA EN AREA DE MUROS Y PLAFONES MARCA BERELINTE DOS MANOS INCLUYE: RESANES Y PREPARACIÓN DE RESTIRAMIENTO EN PLANTA BAJA Y PLANTA ALTA, INCLUYE: MATERIAL, MANO DE OBRA Y TODO LO NECESARIO PARA SU CORRECTA EJECUCION.	M2	950.00	\$ 65.00	\$ 61,750.00
14	MANCHA Y BARNIZ EN VIGAS Y TABLETAS DE MADERA DE LA ESTRUCTURA DE MADERA EN PASILLO CUBICULOS LABORATORIO PLANTA BAJA Y PLANTA ALTA, INCLUYE: MATERIAL, MANO DE OBRA Y TODO LO NECESARIO PARA SU CORRECTA EJECUCION.	M2	460.00	\$ 80.00	\$ 36,800.00
15	PINTURA VINILICA BERELINTE EXTERIOR SOBRRRE MUROS EXISTENTES LATERALES INCLUYE: RESANES, RESTIRAMIENTO Y TODO LO NECESARIO PARA SU APLICACIÓN. DOS MANOS COLOR BLANCO, INCLUYE: MATERIAL, MANO DE OBRA Y TODO LO NECESARIO PARA SU CORRECTA EJECUCION.	M2	30.00	\$ 65.00	\$ 1,950.00
16	FUMIGACIÓN GENERAL EN PLANTA BAJA Y PLANTA ALTA, INCLUYE: MATERIAL, MANO DE OBRA Y TODO LO NECESARIO PARA SU CORRECTA EJECUCION.	AREAS	2.00	\$ 3,500.00	\$ 7,000.00
17	RETIRO Y REPOSICIÓN DE VENTANA TUBULAR EN CUBICULO ING. RENE DE LA CRUZ, INCLUYE: MANO DE OBRA Y TODO LO NECESARIO PARA SU CORRECTA EJECUCION.	PZA	1.00	\$ 6,700.00	\$ 6,700.00
18	RETIRO Y REPOSICIÓN DE LAMPARAS EN PLANTA BAJA (PASILLOS, CUBICULOS, LABORATORIOS Y BAÑOS.) SUMINISTRADA POR LA UNIVERSIDAD, INCLUYE: MANO DE OBRA Y TODO LO NECESARIO PARA SU CORRECTA EJECUCION.	PZA	32.00	\$ 200.00	\$ 6,400.00
19	REVISION Y REPOSICIÓN DE APAGADORES EN MAL ESTADO, INCLUYE: MATERIAL, MANO DE OBRA Y TODO LO NECESARIO PARA SU CORRECTA EJECUCION.	PZA	20.00	\$ 150.00	\$ 3,000.00
20	PINTURA Y LIMPIEZA EN PUERTA PRINCIPAL TUBULAR, INCLUYE: MATERIAL, MANO DE OBRA Y TODO LO NECESARIO PARA SU CORRECTA EJECUCION.	PZA	1.00	\$ 4,000.00	\$ 4,000.00

Remy

[Handwritten signature]

OBRA: DESMANTELAMIENTO Y DEMOLICIÓN DE AREAS DEL EDIFICIO LA POSTA SECCIÓN MAIZ EN PLATA BAJA Y ALTA.

FECHA: 04/06/2022

CLAVE	DESCRIPCION	UNIDAD	CANTIDAD	PRECIO UNITARIO	TOTAL
21	PREPARACIÓN Y PINTURA EN PUERTAS INTERIORES, INCLUYE: MATERIAL, MANO DE OBRA Y TODO LO NECESARIO PARA SU CORRECTA EJECUCION.	PZA	8.00	\$ 375.00	\$ 3,000.00
SUBTOTAL					\$ 336,230.00
IVA					\$ 53,796.80
TOTAL					\$ 390,026.80

Ruiz

[Handwritten signature]



KALEMON
S.A. DE C.V.

OBRA: DESMANTELAMIENTO Y DEMOLICIÓN DE AREAS DEL EDIFICIO LA POSTA SECCIÓN MAIZ EN PLATA BAJA Y ALTA.

04/06/2022

PRESUPUESTO						
CLAVE	DESCRIPCIÓN	UD	CANT	PU	TOTAL	
1	DEMOLICION DE DIVISIONES DE MADERA, PUERTAS, TABLAROCA Y PISOS EN MAL ESTADO, INCLUYE: MANO DE OBRA Y TODO LO NECESARIO PARA SU CORRECTA EJECUCION.	M2	145.00	\$ 161.31	\$	23,390.42
2	RETIRO DE FALSO PLAFÓN EXISTENTE, TABLAROCA Y ESTRUCTURA METALICA, INCLUYE: TODO LO NECESARIO PARA SU CORRECTA EJECUCION.	M2	380.00	\$ 161.31	\$	61,299.04
3	REPOSICION DE VIGAS Y TABLAS EN TECHO DE MADERA EN MAL ESTADO, INCLUYE: MATERIAL, MANO DE OBRA Y TODO LO NECESARIO PARA SU CORRECTA EJECUCION.	ML	150.00	\$ 129.05	\$	19,357.59
4	IMPERMEABILIZACIÓN CON TERMOFUSIÓN EN TECHOS LATERALES, INCLUYE: MATERIAL, MANO DE OBRA Y TODO LO NECESARIO PARA SU CORRECTA EJECUCION.	M2	160.00	\$ 338.76	\$	54,201.26
5	RESANES Y DETALLES EN MUROS EXISTENTES CON CEMENTO ARENA Y CAL EN PASILLOS CUBICULOS Y LABORATORIO, INCLUYE: MATERIAL, MANO DE OBRA Y TODO LO NECESARIO PARA SU CORRECTA EJECUCION.	M2	140.00	\$ 123.67	\$	17,314.29
6	TAPAR Y RESANAR HUECOS DE VIGAS Y ESTRUCTURAS DE MADERA CON PASTA CEMENTO ARENA, INCLUYE: MATERIAL, MANO DE OBRA Y TODO LO NECESARIO PARA SU CORRECTA EJECUCION.	ML	120.00	\$ 102.17	\$	12,259.81

Kalemon, S.A. de C.V.

Tel. 844 609 9867

CALLE A N° 186
COL. RINCON DE SAN VICENTE,
SALTILLO, COAHUILA.
C.P. 25124

kalemon@outlook.es



KALEMON
S.A. DE C.V.

[Handwritten signatures and initials]



KALEMON
S.A. DE C.V.

OBRA: DESMANTELAMIENTO Y DEMOLICIÓN DE AREAS DEL EDIFICIO LA POSTA SECCIÓN MAIZ EN PLATA BAJA Y ALTA.

04/06/2022

PRESUPUESTO					
CLAVE	DESCRIPCION	UD	CANT	PU	TOTAL
7	RETIRO DE VITROMURO Y VITROPISO EN BAÑOS DE HOMBRES, INCLUYE: MANO DE OBRA Y TODO LO NECESARIO PARA SU CORRECTA EJECUCION.	M2	21.00	\$ 86.03	\$ 1,806.71
8	RETIRO DE APARATOS SANITARIOS, LAVABO, TAZA Y MIGITORIOS, INCLUYE: MANO DE OBRA Y TODO LO NECESARIO PARA SU CORRECTA EJECUCION.	PZA	3.00	\$ 430.17	\$ 1,290.51
9	REPOSICIÓN DE VITROPISO Y APLANADO ESTUCO SOBRE MUROS Y TECHO, INCLUYE: MATERIAL, MANO DE OBRA Y TODO LO NECESARIO PARA SU CORRECTA EJECUCION.	M2	25.00	\$ 387.15	\$ 9,678.80
10	SUMINISTRO Y COLOCACIÓN DE APARATOS SANITARIOS COMPLETOS LAVABO, TAZA WC Y MIGITORIO, INCLUYE: MATERIAL, MANO DE OBRA Y TODO LO NECESARIO PARA SU CORRECTA EJECUCION.	PZA	3.00	\$ 4,301.69	\$ 12,905.06
11	SONDEOS Y LIMPIEZA DE LINEAS DE DRENAJE A PRUEBA DE AGUA PARA SU ALIMENTACIÓN, INCLUYE: MANO DE OBRA Y TODO LO NECESARIO PARA SU CORRECTA EJECUCION.	BAÑOS	2.00	\$ 2,527.24	\$ 5,054.48
12	PINTURA ESMALTE EN MUROS Y TECHO DE BAÑOS DE HOMBRES, INCLUYE: MATERIAL, MANO DE OBRA Y TODO LO NECESARIO PARA SU CORRECTA EJECUCION.	M2	30.00	\$ 86.03	\$ 2,581.01

Kalemon, S.A. de C.V.

Tel. 844 609 9867

CALLE A N° 186
COL. RINCON DE SAN VICENTE,
SALTILLO, COAHUILA.
C.P. 25124

kalemon@outlook.es



KALEMON
S.A. DE C.V.

[Handwritten signatures and initials]



KALEMON
S.A. DE C.V.

OBRA: DESMANTELAMIENTO Y DEMOLICIÓN DE AREAS DEL EDIFICIO LA POSTA SECCIÓN MAIZ EN PLATA BAJA Y ALTA.

04/06/2022

PRESUPUESTO						
CLAVE	DESCRIPCIÓN	UD	CANT	PU		TOTAL
13	PINTURA VINILICA EN AREA DE MUROS Y PLAFONES MARCA BERELINTE DOS MANOS INCLUYE: RESANES Y PREPARACIÓN DE RESTIRAMIENTO EN PLANTA BAJA Y PLANTA ALTA, INCLUYE: MATERIAL, MANO DE OBRA Y TODO LO NECESARIO PARA SU CORRECTA EJECUCION.	M2	950.00	\$ 69.90	\$	66,407.30
14	MANCHA Y BARNIZ EN VIGAS Y TABLETAS DE MADERA DE LA ESTRUCTURA DE MADERA EN PASILLO CUBICULOS LABORATORIO PLANTA BAJA Y PLANTA ALTA, INCLUYE: MATERIAL, MANO DE OBRA Y TODO LO NECESARIO PARA SU CORRECTA EJECUCION.	M2	460.00	\$ 86.03	\$	39,575.52
15	PINTURA VINILICA BERELINTE EXTERIOR SOBRR MUROS EXISTENTES LATERALES INCLUYE: RESANES, RESTIRAMIENTO Y TODO LO NECESARIO PARA SU APLICACIÓN. DOS MANOS COLOR BLANCO, INCLUYE: MATERIAL, MANO DE OBRA Y TODO LO NECESARIO PARA SU CORRECTA EJECUCION.	M2	30.00	\$ 69.90	\$	2,097.07
16	FUMIGACIÓN GENERAL EN PLANTA BAJA Y PLANTA ALTA, INCLUYE: MATERIAL, MANO DE OBRA Y TODO LO NECESARIO PARA SU CORRECTA EJECUCION.	AREAS	2.00	\$ 3,763.98	\$	7,527.95

Kalemon, S.A. de C.V.

Tel. 844 609 9867

CALLE A N° 186
COL. RINCON DE SAN VICENTE,
SALTILLO, COAHUILA.
C.P. 25124

kalemon@outlook.es



KALEMON
S.A. DE C.V.

Ramiro
Fernando MS



KALEMON
S.A. DE C.V.

OBRA: DESMANTELAMIENTO Y DEMOLICIÓN DE AREAS DEL EDIFICIO LA POSTA SECCIÓN MAIZ EN PLATA BAJA Y ALTA.

04/06/2022

PRESUPUESTO					
CLAVE	DESCRIPCIÓN	UD	CANT	PU	TOTAL
17	RETIRO Y REPOSICIÓN DE VENTANA TUBULAR EN CUBICULO ING. RENE DE LA CRUZ, INCLUYE: MANO DE OBRA Y TODO LO NECESARIO PARA SU CORRECTA EJECUCION.	PZA	1.00	\$ 7,205.33	\$ 7,205.33
18	RETIRO Y REPOSICIÓN DE LAMPARAS EN PLANTA BAJA (PASILLOS,CUBICULOS, LABORATORIOS Y BAÑOS,) SUMINISTRADA POR LA UNIVERSIDAD, INCLUYE: MANO DE OBRA Y TODO LO NECESARIO PARA SU CORRECTA EJECUCION.	PZA	32.00	\$ 215.08	\$ 6,882.70
19	REVISION Y REPOSICIÓN DE APAGADORES EN MAL ESTADO, INCLUYE: MATERIAL, MANO DE OBRA Y TODO LO NECESARIO PARA SU CORRECTA EJECUCION.	PZA	20.00	\$ 161.31	\$ 3,226.27
20	PINTURA Y LIMPIEZA EN PUERTA PRINCIPAL TUBULAR, INCLUYE: MATERIAL, MANO DE OBRA Y TODO LO NECESARIO PARA SU CORRECTA EJECUCION.	PZA	1.00	\$ 4,301.69	\$ 4,301.69
21	PREPARACIÓN Y PINTURA EN PUERTAS INTERIORES, INCLUYE: MATERIAL, MANO DE OBRA Y TODO LO NECESARIO PARA SU CORRECTA EJECUCION.	PZA	8.00	\$ 403.28	\$ 3,226.27
				SUBTOTAL	\$ 361,589.08
				IVA	\$ 57,854.25
				TOTAL	\$ 419,443.33

Kalemon, S.A. de C.V.

Tel. 844 609 9867

CALLE A N° 186
COL. RINCON DE SAN VICENTE,
SALTILLO, COAHUILA.
C.P. 25124

kalemon@outlook.es



KALEMON
S.A. DE C.V.

Reyes
Genaro
ms



ING. OSCAR ALMANZA CALDERON

TORRE DE LAS ORQUIDEAS N° 244 COL. VALLE DE LAS TORRES C.P.
20116 TEL (844) 424 7990 SALTILLO, COAHUILA

DESCRIPCION DE OBRA: DESMANTELAMIENTO Y DEMOLICIÓN DE AREAS DEL EDIFICIO LA POSTA SECCIÓN MAIZ EN PLATA BAJA Y ALTA.
FECHA: 04/06/2022

CLAVE	DESCRIPCION	UNIDAD	CANTIDAD	PRECIO UNITARIO	TOTAL
1	DEMOLICION DE DIVISIONES DE MADERA, PUERTAS, TABLAROCA Y PISOS EN MAL ESTADO, INCLUYE: MANO DE OBRA Y TODO LO NECESARIO PARA SU CORRECTA EJECUCION.	M2	145.00	\$ 165.33	\$ 23,390.42
2	RETIRO DE FALSO PLAFÓN EXISTENTE, TABLAROCA Y ESTRUCTURA METALICA, INCLUYE: TODO LO NECESARIO PARA SU CORRECTA EJECUCION.	M2	380.00	\$ 165.33	\$ 62,824.10
3	REPOSICION DE VIGAS Y TABLAS EN TECHO DE MADERA EN MAL ESTADO, INCLUYE: MATERIAL, MANO DE OBRA Y TODO LO NECESARIO PARA SU CORRECTA EJECUCION.	ML	150.00	\$ 132.26	\$ 19,839.19
4	IMPERMEABILIZACIÓN CON TERMOFUSIÓN EN TECHOS LATERALES, INCLUYE: MATERIAL, MANO DE OBRA Y TODO LO NECESARIO PARA SU CORRECTA EJECUCION.	M2	160.00	\$ 347.19	\$ 55,549.73
5	RESANES Y DETALLES EN MUROS EXISTENTES CON CEMENTO ARENA Y CAL EN PASILLOS CUBICULOS Y LABORATORIO, INCLUYE: MATERIAL, MANO DE OBRA Y TODO LO NECESARIO PARA SU CORRECTA EJECUCION.	M2	140.00	\$ 126.75	\$ 17,745.05
6	TAPAR Y RESANAR HUECOS DE VIGAS Y ESTRUCTURAS DE MADERA CON PASTA CEMENTO ARENA, INCLUYE: MATERIAL, MANO DE OBRA Y TODO LO NECESARIO PARA SU CORRECTA EJECUCION.	ML	120.00	\$ 104.71	\$ 12,564.82
7	RETIRO DE VITROMURO Y VITROPISO EN BAÑOS DE HOMBRES, INCLUYE: MANO DE OBRA Y TODO LO NECESARIO PARA SU CORRECTA EJECUCION.	M2	21.00	\$ 88.17	\$ 1,851.66
8	RETIRO DE APARATOS SANITARIOS, LAVABO, TAZA Y MIGITORIOS, INCLUYE: MANO DE OBRA Y TODO LO NECESARIO PARA SU CORRECTA EJECUCION.	PZA	3.00	\$ 440.87	\$ 1,322.61
9	REPOSICIÓN DE VITROPISO Y APLANADO ESTUCO SOBRE MUROS Y TECHO, INCLUYE: MATERIAL, MANO DE OBRA Y TODO LO NECESARIO PARA SU CORRECTA EJECUCION.	M2	25.00	\$ 396.78	\$ 9,919.59
10	SUMINISTRO Y COLOCACIÓN DE APARATOS SANITARIOS COMPLETOS LAVABO, TAZA WC Y MIGITORIO, INCLUYE: MATERIAL, MANO DE OBRA Y TODO LO NECESARIO PARA SU CORRECTA EJECUCION.	PZA	3.00	\$ 4,408.71	\$ 13,226.13
11	SONDEOS Y LIMPIEZA DE LINEAS DE DRENAJE A PRUEBA DE AGUA PARA SU ALIMENTACIÓN, INCLUYE: MANO DE OBRA Y TODO LO NECESARIO PARA SU CORRECTA EJECUCION.	BAÑOS	2.00	\$ 2,590.12	\$ 5,180.23
12	PINTURA ESMALTE EN MUROS Y TECHO DE BAÑOS DE HOMBRES, INCLUYE: MATERIAL, MANO DE OBRA Y TODO LO NECESARIO PARA SU CORRECTA EJECUCION.	M2	30.00	\$ 88.17	\$ 2,645.23



ING. OSCAR ALMANZA CALDERON

TORRE DE LAS ORQUIDEAS N° 244 COL. VALLE DE LAS TORRES C.P.
25115 TEL: (844) 434 7590 SALTILLO, COAHUILA

DESCRIPCION DE OBRA: DESMANTELAMIENTO Y DEMOLICIÓN DE AREAS DEL EDIFICIO LA POSTA SECCIÓN MAIZ EN PLATA BAJA Y ALTA.
FECHA: 04/06/2022

CLAVE	DESCRIPCION	UNIDAD	CANTIDAD	PRECIO UNITARIO	TOTAL
13	PINTURA VINILICA EN AREA DE MUROS Y PLAFONES MARCA BERELINTE DOS MANOS INCLUYE: RESANES Y PREPARACIÓN DE RESTIRAMIENTO EN PLANTA BAJA Y PLANTA ALTA, INCLUYE: MATERIAL, MANO DE OBRA Y TODO LO NECESARIO PARA SU CORRECTA EJECUCION.	M2	950.00	\$ 71.64	\$ 68,059.44
14	MANCHA Y BARNIZ EN VIGAS Y TABLETAS DE MADERA DE LA ESTRUCTURA DE MADERA EN PASILLO CUBICULOS LABORATORIO PLANTA BAJA Y PLANTA ALTA, INCLUYE: MATERIAL, MANO DE OBRA Y TODO LO NECESARIO PARA SU CORRECTA EJECUCION.	M2	460.00	\$ 88.17	\$ 40,560.12
15	PINTURA VINILICA BERELINTE EXTERIOR SOBRE MUROS EXISTENTES LATERALES INCLUYE: RESANES, RESTIRAMIENTO Y TODO LO NECESARIO PARA SU APLICACIÓN. DOS MANOS COLOR BLANCO, INCLUYE: MATERIAL, MANO DE OBRA Y TODO LO NECESARIO PARA SU CORRECTA EJECUCION.	M2	30.00	\$ 71.64	\$ 2,149.25
16	FUMIGACIÓN GENERAL EN PLANTA BAJA Y PLANTA ALTA, INCLUYE: MATERIAL, MANO DE OBRA Y TODO LO NECESARIO PARA SU CORRECTA EJECUCION.	AREAS	2.00	\$ 3,857.62	\$ 7,715.24
17	RETIRO Y REPOSICIÓN DE VENTANA TUBULAR EN CUBICULO ING. RENE DE LA CRUZ, INCLUYE: MANO DE OBRA Y TODO LO NECESARIO PARA SU CORRECTA EJECUCION.	PZA	1.00	\$ 7,384.59	\$ 7,384.59
18	RETIRO Y REPOSICIÓN DE LAMPARAS EN PLANTA BAJA (PASILLOS, CUBICULOS, LABORATORIOS Y BAÑOS,) SUMINISTRADA POR LA UNIVERSIDAD, INCLUYE: MANO DE OBRA Y TODO LO NECESARIO PARA SU CORRECTA EJECUCION.	PZA	32.00	\$ 220.44	\$ 7,053.93
19	REVISION Y REPOSICIÓN DE APAGADORES EN MAL ESTADO, INCLUYE: MATERIAL, MANO DE OBRA Y TODO LO NECESARIO PARA SU CORRECTA EJECUCION.	PZA	20.00	\$ 165.33	\$ 3,306.53
20	PINTURA Y LIMPIEZA EN PUERTA PRINCIPAL TUBULAR, INCLUYE: MATERIAL, MANO DE OBRA Y TODO LO NECESARIO PARA SU CORRECTA EJECUCION.	PZA	1.00	\$ 4,408.71	\$ 4,408.71
21	PREPARACIÓN Y PINTURA EN PUERTAS INTERIORES, INCLUYE: MATERIAL, MANO DE OBRA Y TODO LO NECESARIO PARA SU CORRECTA EJECUCION.	PZA	8.00	\$ 413.32	\$ 3,306.53
				SUBTOTAL	\$ 370,003.10
				IVA 16%	\$ 59,200.50
				TOTAL	\$ 429,203.60
(CUATROCIENTOS VEINTINUEVE MIL DOSCIENTOS TRES PESOS 60/100 MN)					

OBRA:	DESMANTELAMIENTO Y DEMOLICIÓN DE AREAS DEL EDIFICIO LA POSTA	CONTRATO 039/22/AD Mtto		
Clave	SECCIÓN MAIZ EN PLATA BAJA Y ALTA	unidad	cantidad	Importe
	Concepto			
1	DEMOLICION DE DIVISIONES DE MADERA, PUERTAS, TABLAROCA Y PISOS EN MAL ESTADO, INCLUYE: MANO DE OBRA Y TODO LO NECESARIO PARA SU CORRECTA EJECUCION.	M2	145.00	\$ 21,750.00

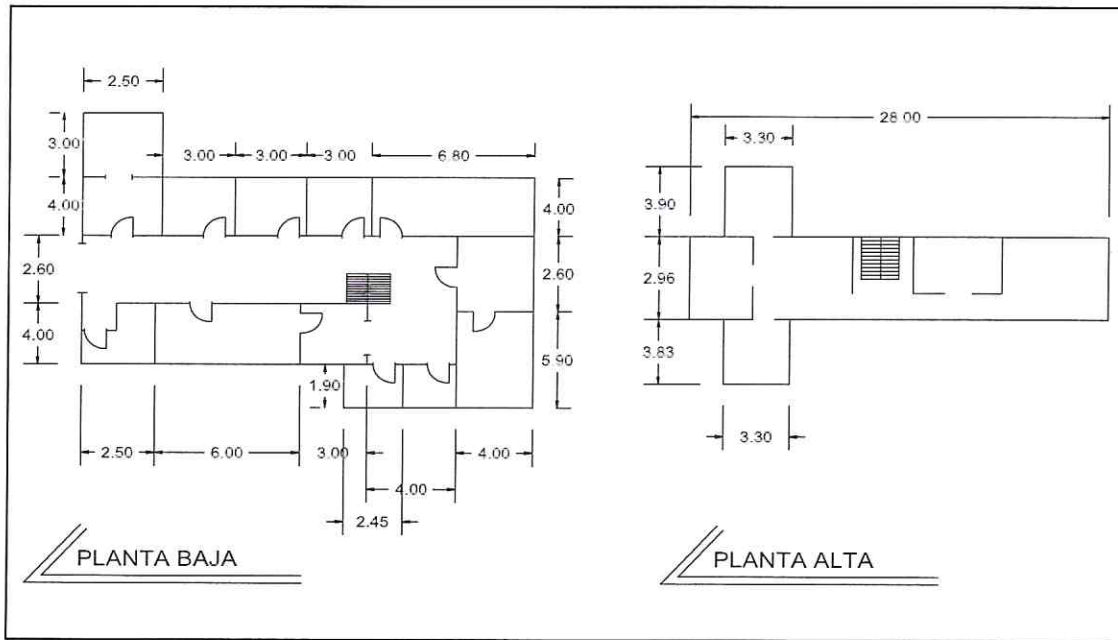

Handwritten signature in blue ink.

Handwritten signature in blue ink.
Ing. Marco Antonio Martínez Salas
 Construcciones y Servicios Glomarsa, SA de CV

Handwritten signature in blue ink.
Arq. Mario Gutiérrez Mendoza
 Supervisor De Obre Por La UAAAN

OBRA:	DESMANTELAMIENTO Y DEMOLICIÓN DE AREAS DEL EDIFICIO LA POSTA	CONTRATO 039/22/AD Mto		
Clave	SECCIÓN MAIZ EN PLATA BAJA Y ALTA	unidad	cantidad	Importe
2	RETIRO DE FALSO PLAFÓN EXISTENTE, TABLAROCA Y ESTRUCTURA METALICA, INCLUYE: TODO LO NECESARIO PARA SU CORRECTA EJECUCION.	M2	380.00	\$ 57,000.00

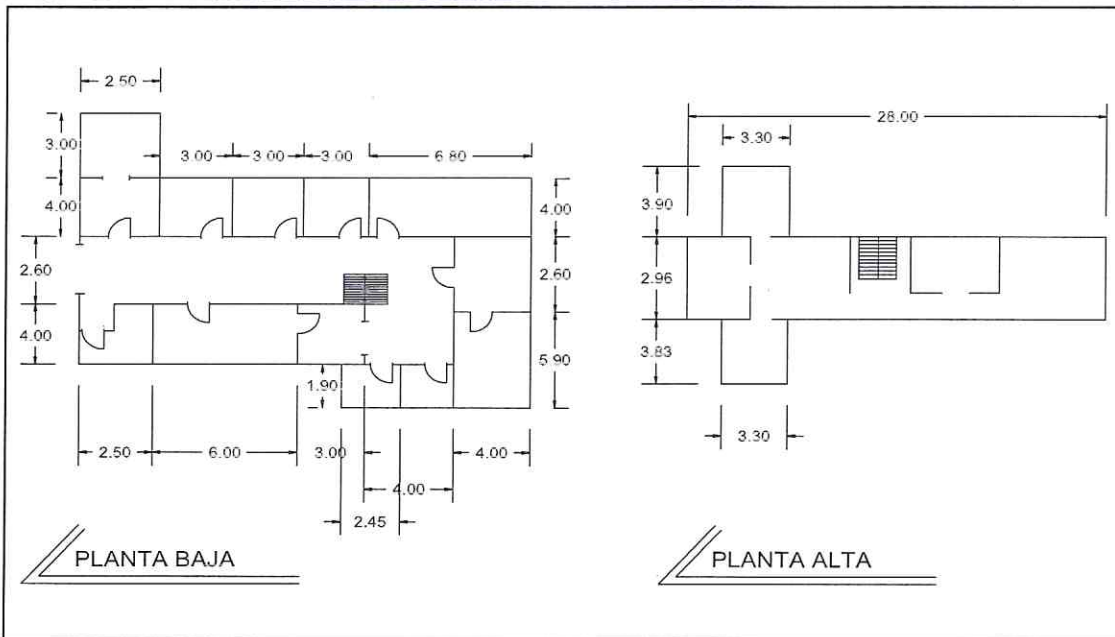

Ing. Marco Antonio Martínez Salas
 Construcciones y Servicios Glomarsa, SA de CV

Arq. Mario Gutiérrez Mendoza
 Supervisor De Obra Por La UAAAN

OBRA: DESMANTELAMIENTO Y DEMOLICIÓN DE AREAS DEL EDIFICIO LA POSTA SECCIÓN MAIZ EN PLATA BAJA Y ALTA.		CONTRATO 039/22/AD Mtto		
Clave	Concepto	unidad	cantidad	Importe
3	REPOSICION DE VIGAS Y TABLAS EN TECHO DE MADERA EN MAL ESTADO, INCLUYE: MATERIAL, MANO DE OBRA Y TODO LO NECESARIO PARA SU CORRECTA EJECUCION.	ML	150.00	\$ 18,000.00

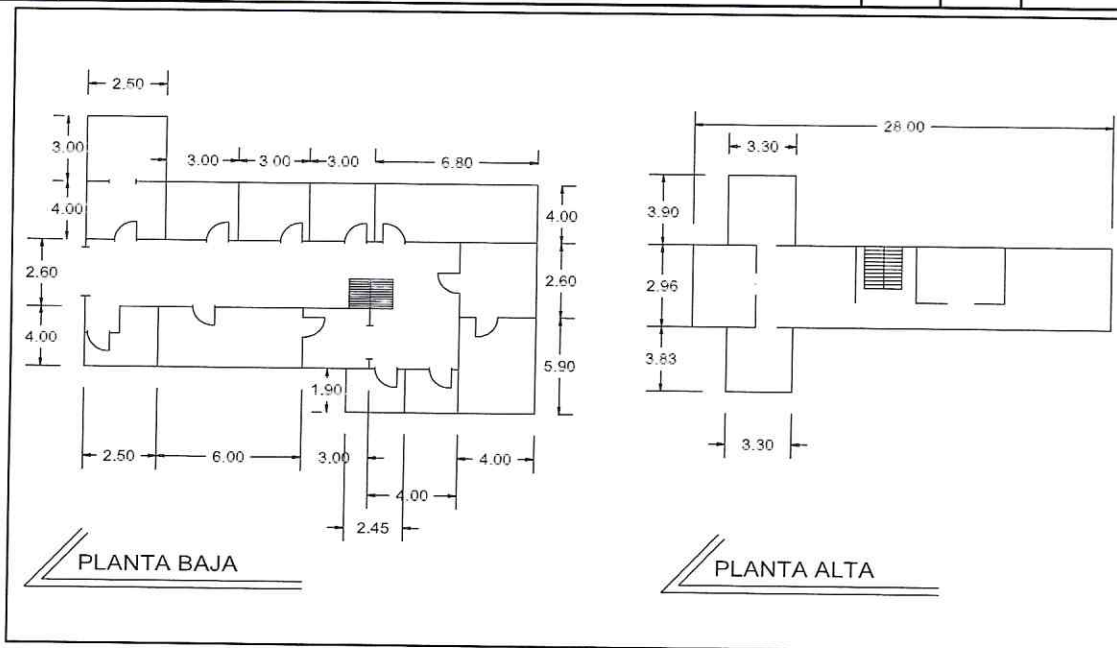

Ing. Marco Antonio Martínez Salas
Construcciones y Servicios Glomarsa, SA de CV

Arq. Mario Gutiérrez Mendoza
Supervisor De Obra Por La UAAAN

OBRA: DESMANTELAMIENTO Y DEMOLICIÓN DE AREAS DEL EDIFICIO LA POSTA		CONTRATO 039/22/AD Mto		
SECCIÓN MAIZ EN PLATA BAJA Y ALTA.				
Clave	Concepto	unidad	cantidad	Importe
4	IMPERMEABILIZACIÓN CON TERMOFUSIÓN EN TECHOS LATERALES, INCLUYE: MATERIAL, MANO DE OBRA Y TODO LO NECESARIO PARA SU CORRECTA EJECUCION.	M2	160.00	\$ 50,400.00

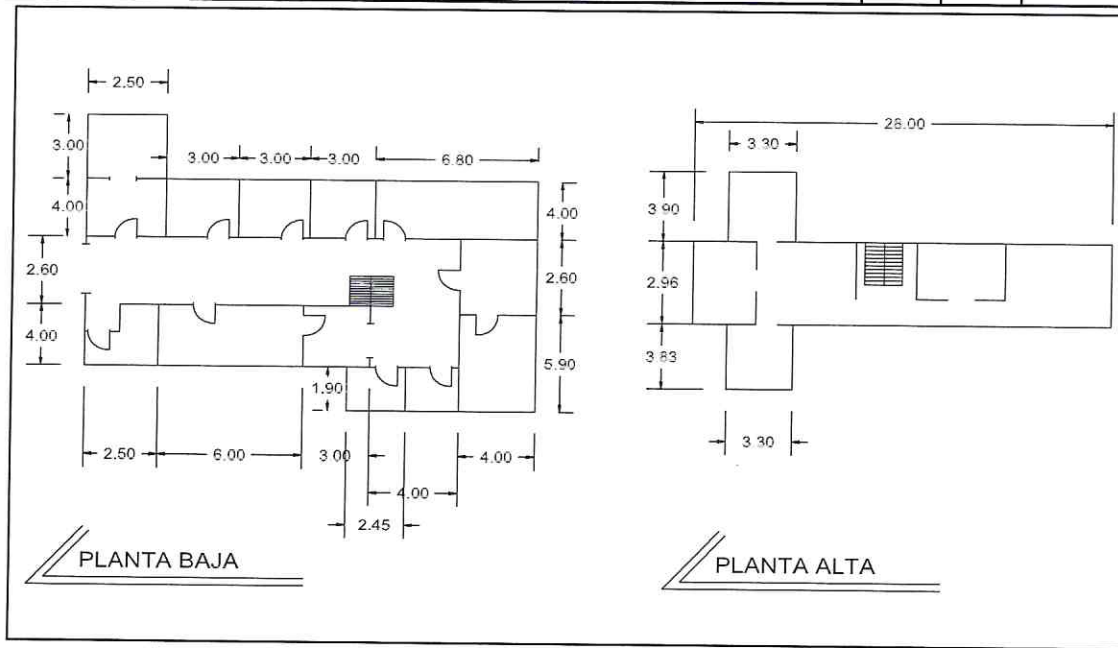

Ing. Marco Antonio Martínez Salas
Construcciones y Servicios Glomarsa, SA de CV

Ruiz

Arq. Mario Gutiérrez Mendoza
Supervisor De Obre Por La UAAAN

OBRA: DESMANTELAMIENTO Y DEMOLICIÓN DE AREAS DEL EDIFICIO LA POSTA SECCIÓN MAIZ EN PLATA BAJA Y ALTA.		CONTRATO 039/22/AD Mtto		
Clave	Concepto	unidad	cantidad	Importe
5	RESANES Y DETALLES EN MUROS EXISTENTES CON CEMENTO ARENA Y CAL EN PASILLOS CUBICULOS Y LABORATORIO, INCLUYE: MATERIAL, MANO DE OBRA Y TODO LO NECESARIO PARA SU CORRECTA EJECUCION.	M2	140.00	\$ 16,100.00

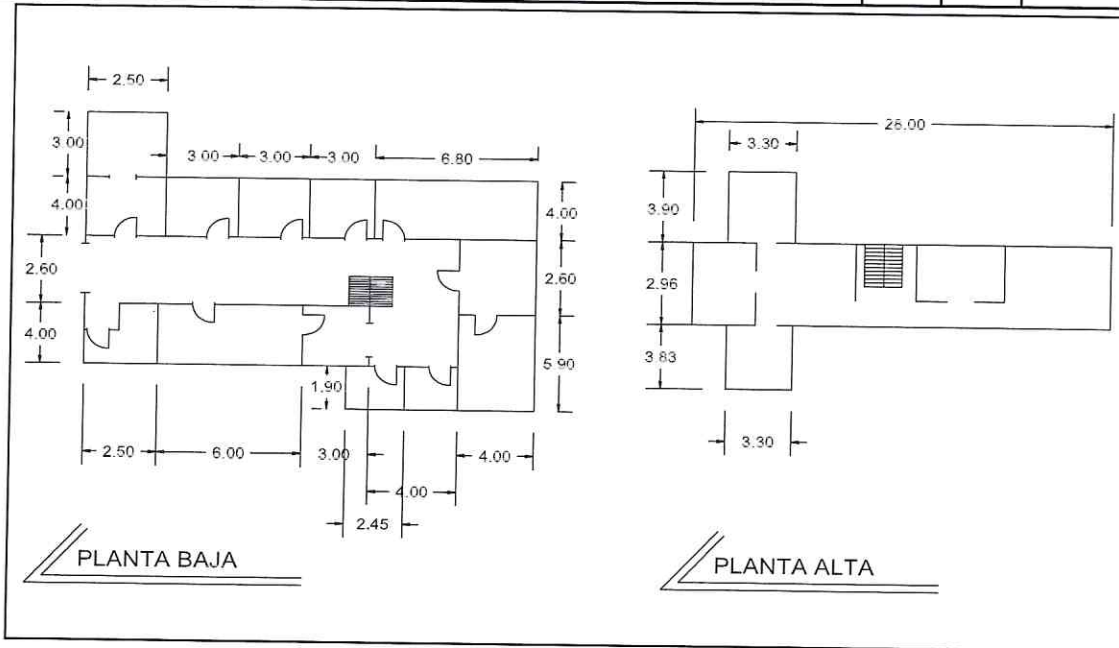

Ing. Marco Antonio Martínez Salas
Construcciones y Servicios Glomarsa, SA de CV

Handwritten signature in blue ink.

Arq. Mario Gutiérrez Mendoza
Supervisor De Obre Por La UAAAN

Handwritten signature in blue ink.

OBRA: DESMANTELAMIENTO Y DEMOLICIÓN DE AREAS DEL EDIFICIO LA POSTA		CONTRATO 039/22/AD Mtto		
Clave		SECCIÓN MAIZ EN PLATA BAJA Y ALTA		
Concepto		unidad	cantidad	Importe
6	TAPAR Y RESANAR HUECOS DE VIGAS Y ESTRUCTURAS DE MADERA CON PASTA CEMENTO ARENA, INCLUYE: MATERIAL, MANO DE OBRA Y TODO LO NECESARIO PARA SU CORRECTA EJECUCION.	ML	120.00	\$ 11,400.00

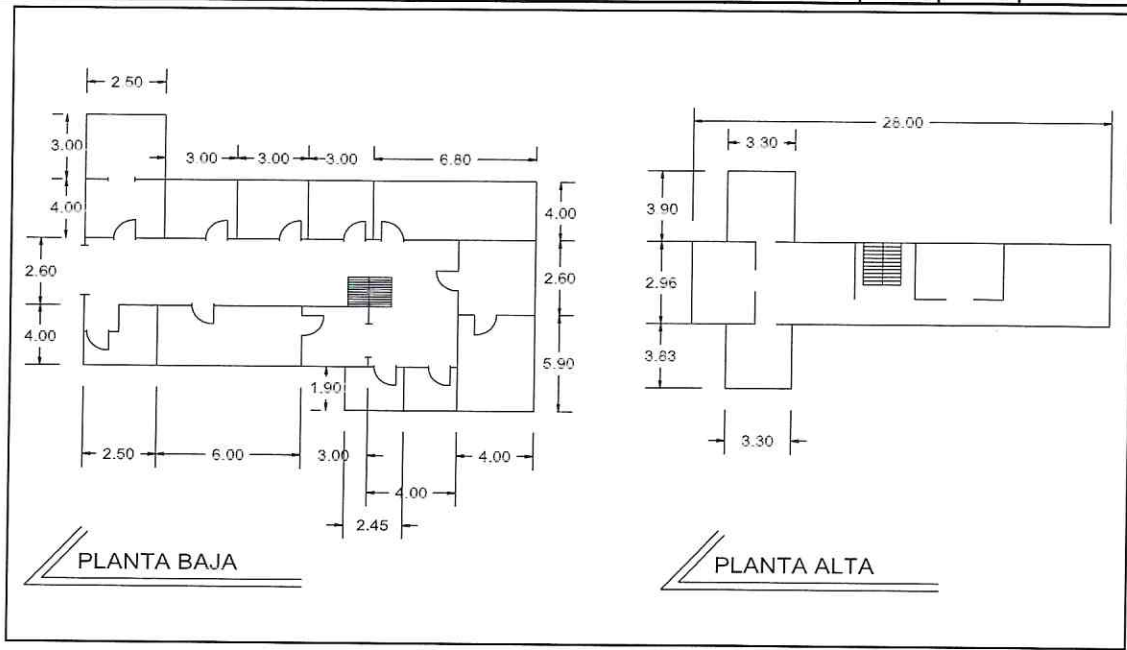

Ing. Marco Antonio Martínez Salas
Construcciones y Servicios Glomarsa, SA de CV

Ruiz

Arq. Mario Gutiérrez Mendoza
Supervisor De Obre Por La UAAAN

[Handwritten signature]

OBRA:	DESMANTELAMIENTO Y DEMOLICIÓN DE AREAS DEL EDIFICIO LA POSTA	CONTRATO 039/22/AD Mtto		
Clave	Concepto	unidad	cantidad	Importe
7	RETIRO DE VITROMURO Y VITROPISO EN BAÑOS DE HOMBRES, INCLUYE: MANO DE OBRA Y TODO LO NECESARIO PARA SU CORRECTA EJECUCION.	M2	21.00	\$ 1,680.00

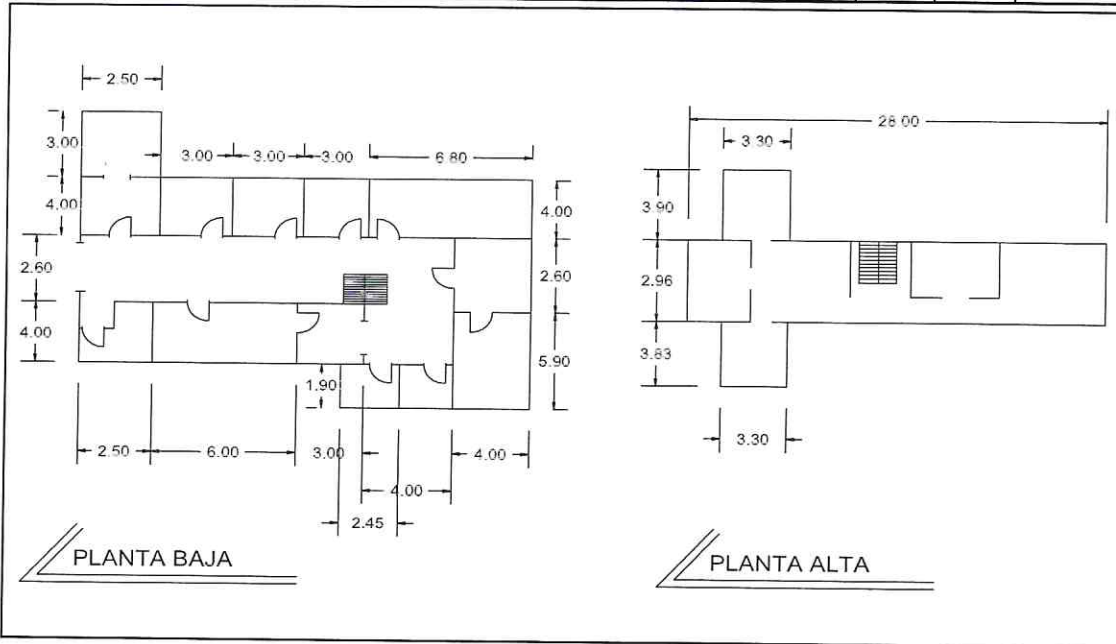

[Signature]
Ing. Marco Antonio Martínez Salas
 Construcciones y Servicios Glomarsa, SA de CV

[Signature]
Arq. Mario Gutiérrez Mendoza
 Supervisor De Obre Por La UAAAN

OBRA:	DESMANTELAMIENTO Y DEMOLICIÓN DE AREAS DEL EDIFICIO LA POSTA	CONTRATO 039/22/AD Mtto		
Clave	SECCIÓN MAIZ EN PLATA BAJA Y ALTA	unidad	cantidad	Importe
8	RETIRO DE APARATOS SANITARIOS, LAVABO, TAZA Y MIGITORIOS, INCLUYE: MANO DE OBRA Y TODO LO NECESARIO PARA SU CORRECTA EJECUCION.	PZA	3.00	\$ 1,200.00

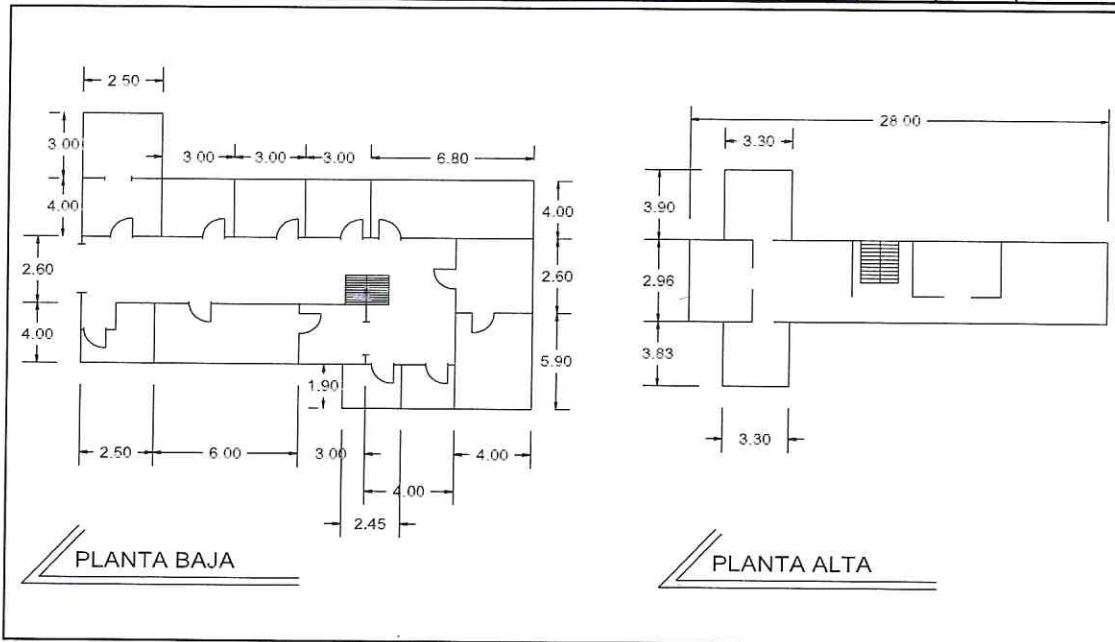

Ing. Marco Antonio Martínez Salas
 Construcciones y Servicios Glomarsa, SA de CV

[Handwritten signature]

Arq. Mario Gutiérrez Mendoza
 Supervisor De Obre Por La UAAAN

OBRA: DESMANTELAMIENTO Y DEMOLICIÓN DE AREAS DEL EDIFICIO LA POSTA		CONTRATO 039/22/AD Mtto		
Clave		Concepto		
9		REPOSICIÓN DE VITROPISO Y APLANADO ESTUCO SOBRE MUROS Y TECHO, INCLUYE: MATERIAL, MANO DE OBRA Y TODO LO NECESARIO PARA SU CORRECTA EJECUCION.	M2	25.00
				\$ 9,000.00

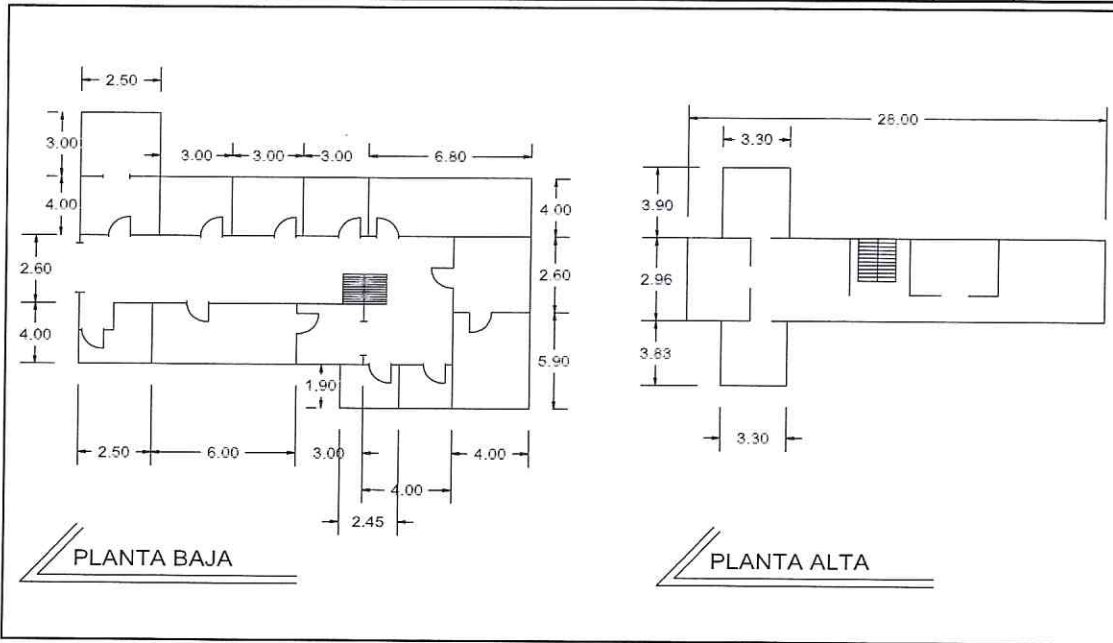

Ing. Marco Antonio Martínez Salas
Construcciones y Servicios Glomarsa, SA de CV

Arq. Mario Gutiérrez Mendoza
Supervisor De Obre Por La UAAAN

OBRA: DESMANTELAMIENTO Y DEMOLICIÓN DE AREAS DEL EDIFICIO LA POSTA		CONTRATO 039/22/AD Mtto		
Clave		Concepto		
10		SUMINISTRO Y COLOCACION DE APARATOS SANITARIOS COMPLETOS LAVABO, TAZA WC Y MIGITORIO, INCLUYE: MATERIAL, MANO DE OBRA Y TODO LO NECESARIO PARA SU CORRECTA EJECUCION.		
		unidad	cantidad	Importe
		PZA	3.00	\$ 12,000.00

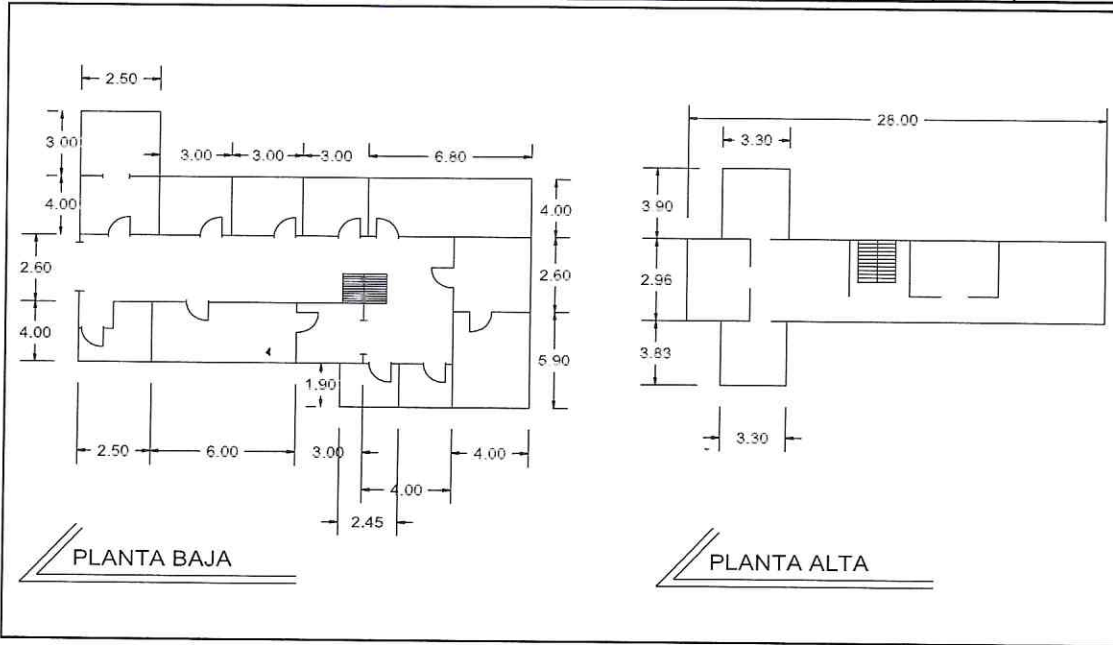

Ing. Marco Antonio Martínez Salas
Construcciones y Servicios Glomarsa, SA de CV

Handwritten signature of Ing. Marco Antonio Martínez Salas

Arq. Mario Gutiérrez Mendoza
Supervisor De Obre Por La UAAAN

Handwritten signature of Arq. Mario Gutiérrez Mendoza

OBRA:	DESMANTELAMIENTO Y DEMOLICIÓN DE AREAS DEL EDIFICIO LA POSTA	CONTRATO 039/22/AD Mtto		
Clave	Concepto	unidad	cantidad	Importe
11	SONDEOS Y LIMPIEZA DE LINEAS DE DRENAJE A PRUEBA DE AGUA PARA SU ALIMENTACIÓN, INCLUYE: MANO DE OBRA Y TODO LO NECESARIO PARA SU CORRECTA EJECUCION.	BAÑOS	2.00	\$ 4,700.00

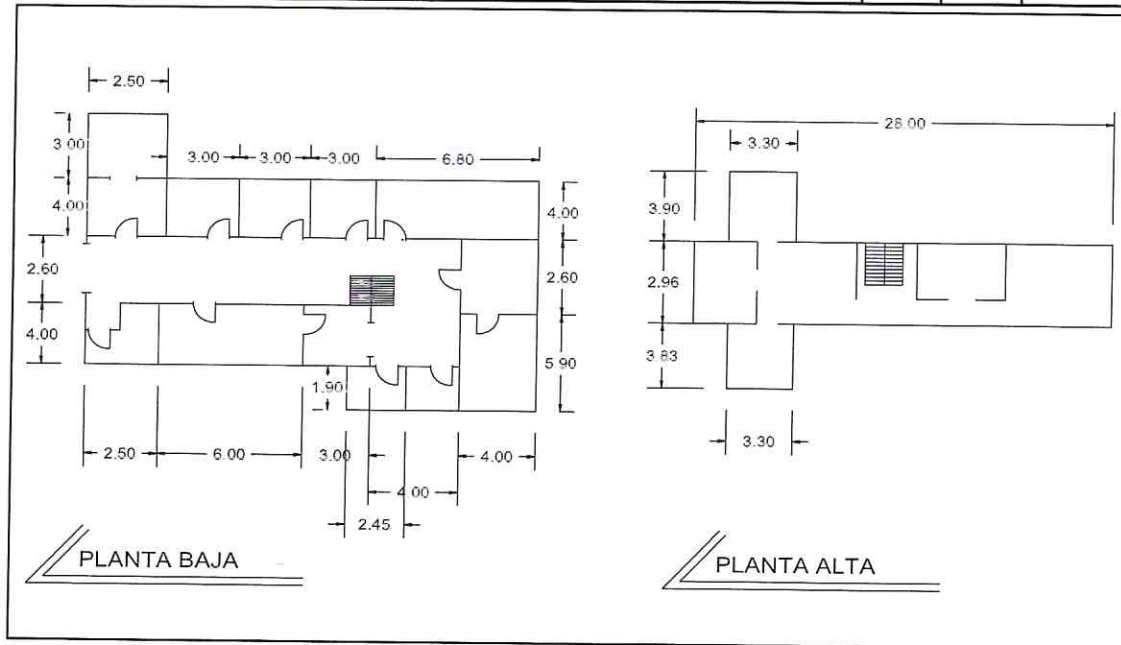

Ing. Marco Antonio Martínez Salas
 Construcciones y Servicios Glomarsa, SA de CV

Arq. Mario Gutiérrez Mendoza
 Supervisor De Obre Por La UAAAN

OBRA: DESMANTELAMIENTO Y DEMOLICIÓN DE AREAS DEL EDIFICIO LA POSTA SECCIÓN MAIZ EN PLATA BAJA Y ALTA.		CONTRATO 039/22/AD Mtto		
Clave	Concepto	unidad	cantidad	Importe
12	PINTURA ESMALTE EN MUROS Y TECHO DE BAÑOS DE HOMBRES, INCLUYE: MATERIAL, MANO DE OBRA Y TODO LO NECESARIO PARA SU CORRECTA EJECUCION.	M2	30.00	\$ 2,400.00

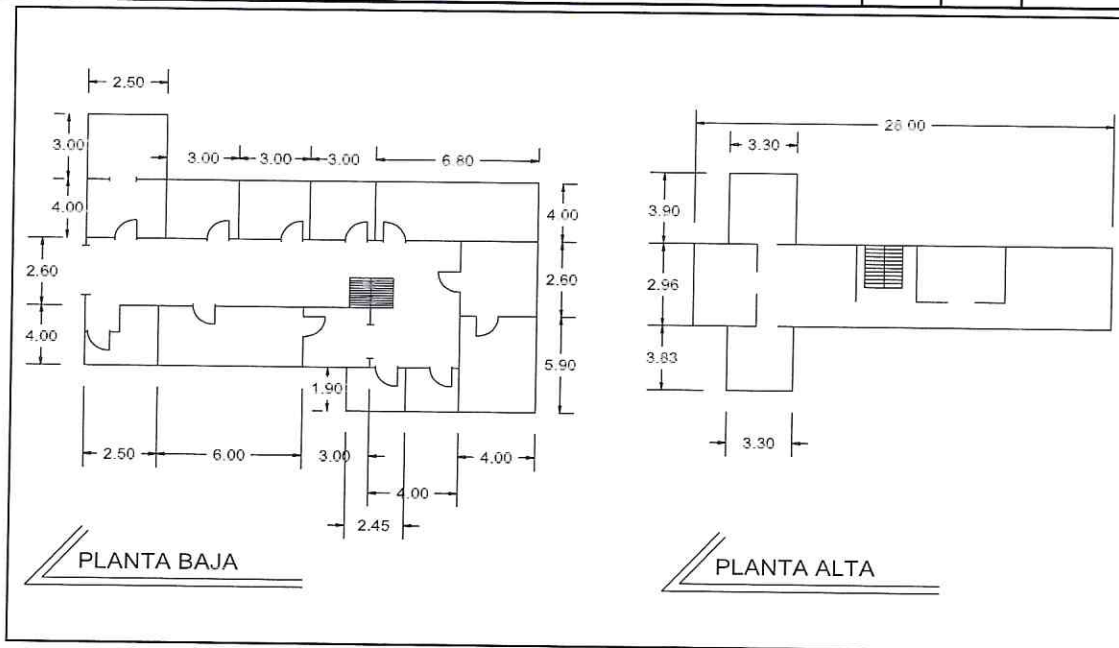

Ing. Marco Antonio Martínez Salas
Construcciones y Servicios Glomarsa, SA de CV

Rayar

Arq. Mario Gutiérrez Mendoza
Supervisor De Obra Por La UAAAN

Handwritten signature



construyendo un futuro mas firme

(044) 390 0960

administracion@scgsa.com.mx
ing.jja@ve@gmail.com

Cafabediles 102 Col.
Loma Linda C.P. 25016

OBRA:	DESMANTELAMIENTO Y DEMOLICIÓN DE AREAS DEL EDIFICIO LA POSTA	CONTRATO 039/22/AD Mtto		
Clave	Concepto	unidad	cantidad	Importe
13	PINTURA VINILICA EN AREA DE MUROS Y PLAFONES MARCA BERELINTE DOS MANOS INCLUYE: RESANES Y PREPARACIÓN DE RESTIRAMIENTO EN PLANTA BAJA Y PLANTA ALTA, INCLUYE: MATERIAL, MANO DE OBRA Y TODO LO NECESARIO PARA SU CORRECTA EJECUCION.	M2	950.00	\$ 61,750.00

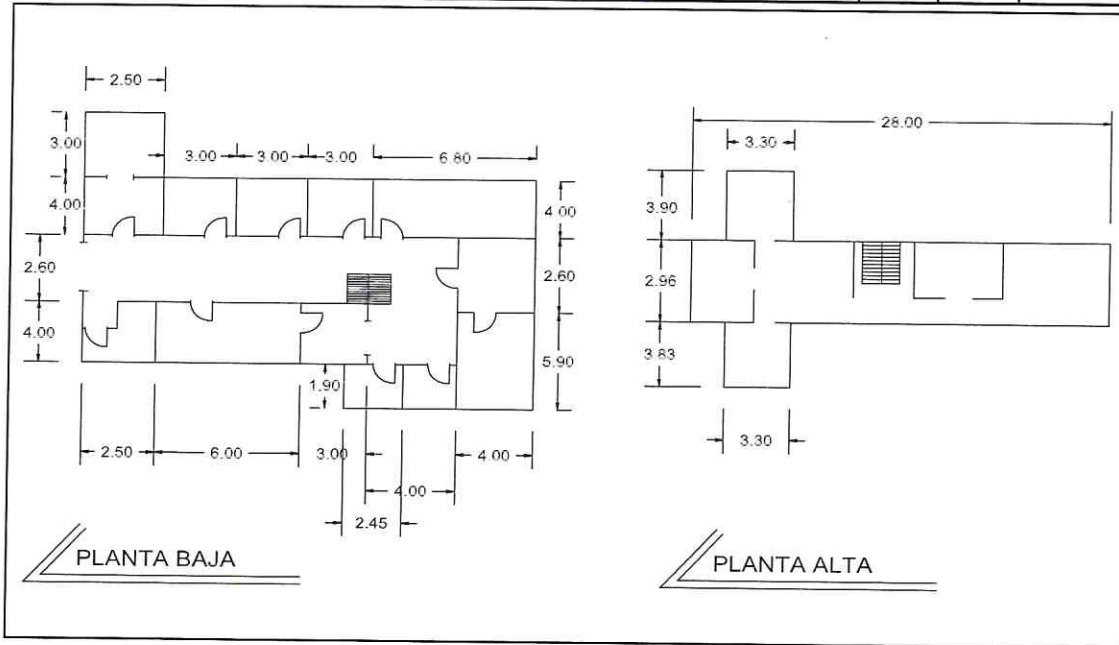

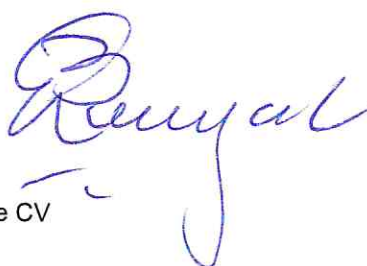

Ing. Marco Antonio Martínez Salas
Construcciones y Servicios Glomarsa, SA de CV

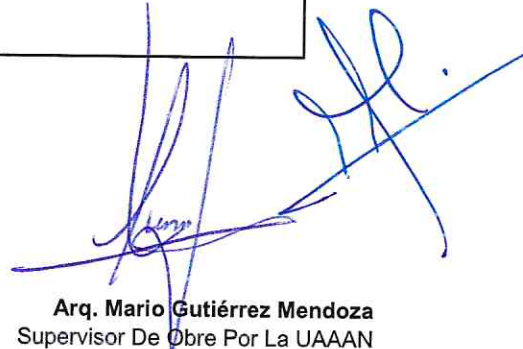

Arq. Mario Gutiérrez Mendoza
Supervisor De Obre Por La UAAAN

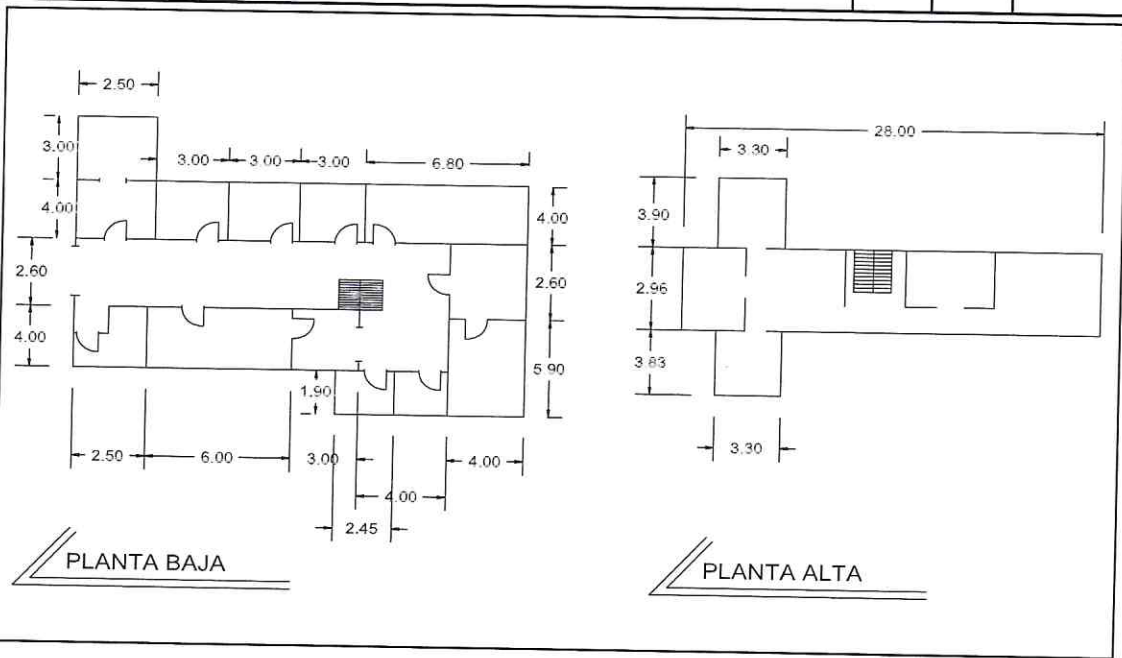
OBRA: DESMANTELAMIENTO Y DEMOLICIÓN DE AREAS DEL EDIFICIO LA POSTA		CONTRATO 039/22/AD Mtto		
Clave		Concepto		
14	MANCHA Y BARNIZ EN VIGAS Y TABLETAS DE MADERA DE LA ESTRUCTURA DE MADERA EN PASILLO CUBICULOS LABORATORIO PLANTA BAJA Y PLANTA ALTA, INCLUYE: MATERIAL, MANO DE OBRA Y TODO LO NECESARIO PARA SU CORRECTA EJECUCION.	unidad	cantidad	Importe
		M2	460.00	\$ 36,800.00



Ing. Marco Antonio Martínez Salas
 Construcciones y Servicios Glomarsa, SA de CV

Arq. Mario Gutiérrez Mendoza
 Supervisor De Obre Por La UAAAN

OBRA: DESMANTELAMIENTO Y DEMOLICIÓN DE AREAS DEL EDIFICIO LA POSTA		CONTRATO 039/22/AD Mtto		
Clave		unidad	cantidad	Importe
Concepto				
15	PINTURA VINILICA BERELINTE EXTERIOR SOBRRRE MUROS EXISTENTES LATERALES INCLUYE: RESANES, RESTIRAMIENTO Y TODO LO NECESARIO PARA SU APLICACIÓN. DOS MANOS COLOR BLANCO, INCLUYE: MATERIAL, MANO DE OBRA Y TODO LO NECESARIO PARA SU CORRECTA EJECUCION.	M2	30.00	\$ 1,950.00

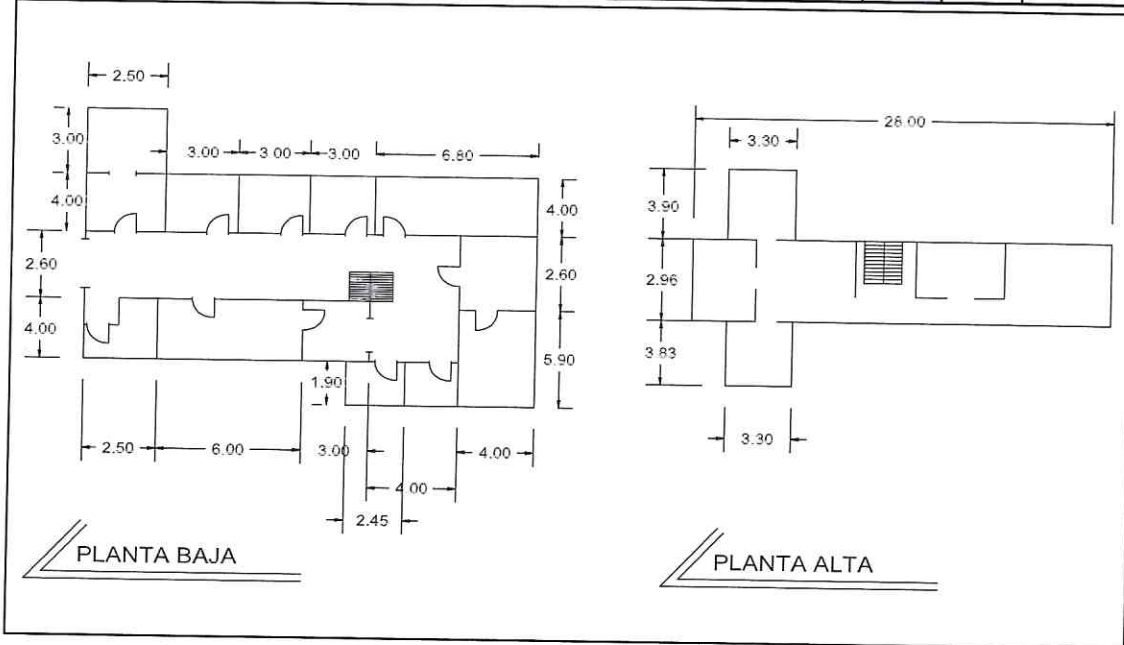

Ing. Marco Antonio Martínez Salas
 Construcciones y Servicios Glomarsa, SA de CV

[Handwritten signature]

Arq. Mario Gutiérrez Mendoza
 Supervisor Del Obre Por La UAAAN

OBRA:	DESMANTELAMIENTO Y DEMOLICIÓN DE AREAS DEL EDIFICIO LA POSTA	CONTRATO 039/22/AD Mtto		
Clave	Concepto	unidad	cantidad	Importe
16	FUMIGACIÓN GENERAL EN PLANTA BAJA Y PLANTA ALTA, INCLUYE: MATERIAL, MANO DE OBRA Y TODO LO NECESARIO PARA SU CORRECTA EJECUCION.	AREAS	2.00	\$ 7,000.00

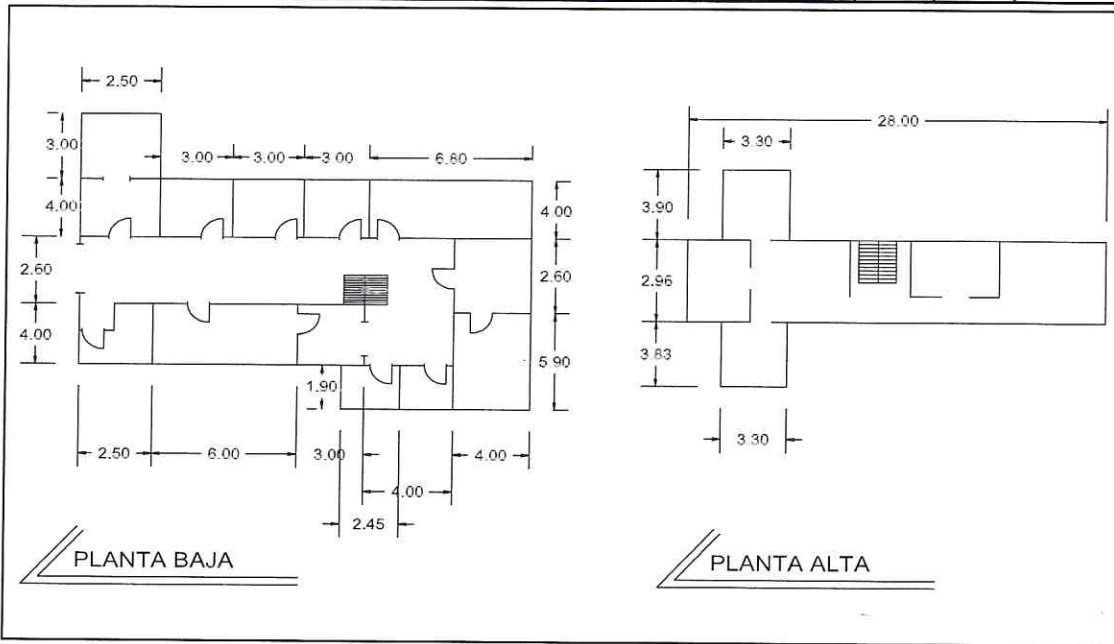

Ing. Marco Antonio Martínez Salas
 Construcciones y Servicios Glomarsa, SA de CV

Arq. Mario Gutiérrez Mendoza
 Supervisor De Obre Por La UAAAN

OBRA:	DESMANTELAMIENTO Y DEMOLICIÓN DE AREAS DEL EDIFICIO LA POSTA	CONTRATO 039/22/AD Mtto		
Clave	Concepto	unidad	cantidad	Importe
17	RETIRO Y REPOSICIÓN DE VENTANA TUBULAR EN CUBICULO ING. RENE DE LA CRUZ, INCLUYE: MANO DE OBRA Y TODO LO NECESARIO PARA SU CORRECTA EJECUCION.	PZA	1.00	\$ 6,700.00

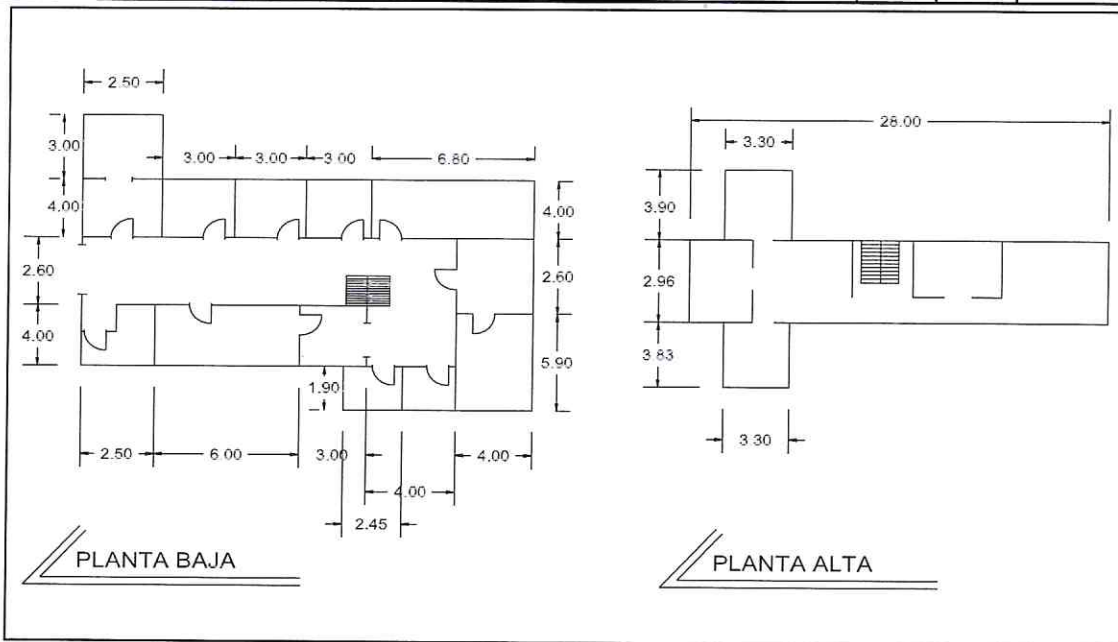

Ing. Marco Antonio Martínez Salas
 Construcciones y Servicios Glomarsa, SA de CV

Arq. Mario Gutiérrez Mendoza
 Supervisor De Obre Por La UAAAN

OBRA:	DESMANTELAMIENTO Y DEMOLICIÓN DE AREAS DEL EDIFICIO LA POSTA	CONTRATO 039/22/AD Mtto		
Clave	SECCIÓN MAIZ EN PLATA BAJA Y ALTA	unidad	cantidad	Importe
18	RETIRO Y REPOSICION DE LAMPARAS EN PLANTA BAJA (PASILLOS,CUBICULOS, LABORATORIOS Y BAÑOS.) SUMINISTRADA POR LA UNIVERSIDAD, INCLUYE: MANO DE OBRA Y TODO LO NECESARIO PARA SU CORRECTA EJECUCION.	PZA	32.00	\$ 6,400.00

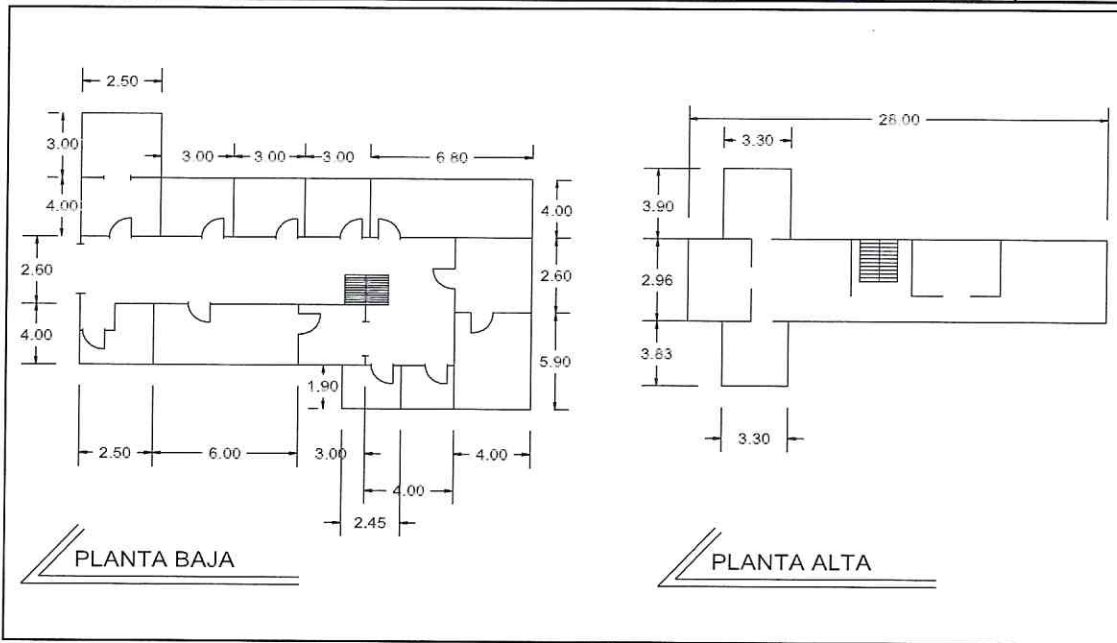

Ing. Marco Antonio Martínez Salas
 Construcciones y Servicios Glomarsa, SA de CV

Arq. Mario Gutiérrez Mendoza
 Supervisor De Obre Por La UAAAN

OBRA:	DESMANTELAMIENTO Y DEMOLICIÓN DE AREAS DEL EDIFICIO LA POSTA	CONTRATO 039/22/AD Mtto		
Clave	SECCIÓN MAIZ EN PLATA BAJA Y ALTA	unidad	cantidad	Importe
19	REVISIÓN Y REPOSICIÓN DE APAGADORES EN MAL ESTADO, INCLUYE: MATERIAL, MANO DE OBRA Y TODO LO NECESARIO PARA SU CORRECTA EJECUCION.	PZA	20.00	\$ 3,000.00

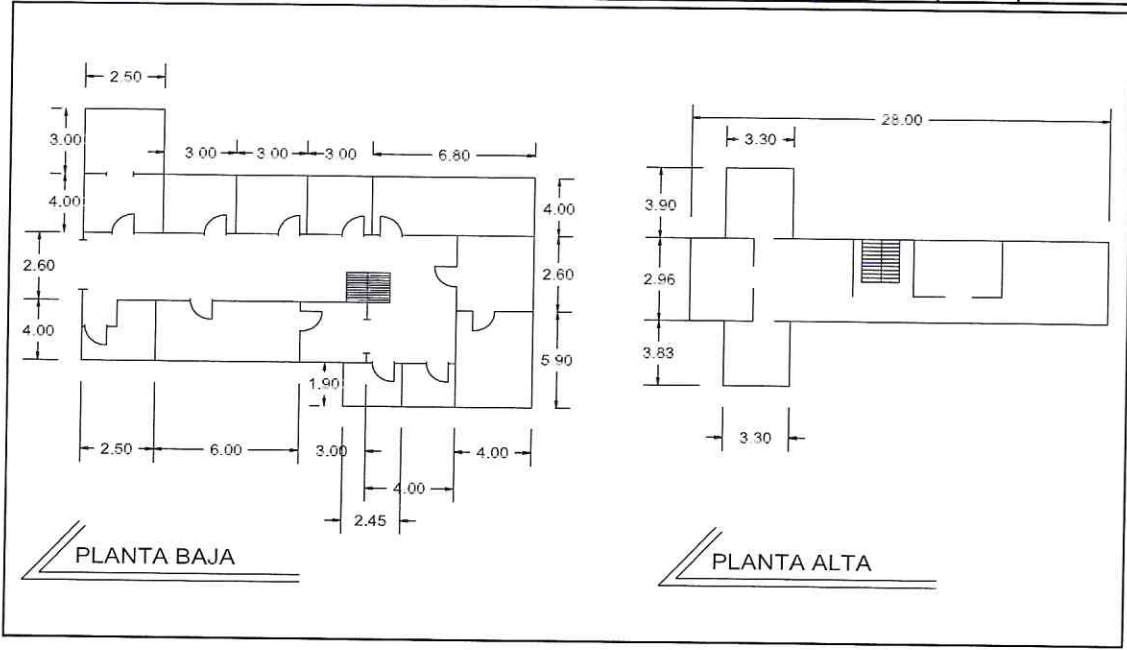

[Signature]
Ing. Marco Antonio Martínez Salas
 Construcciones y Servicios Glomarsa, SA de CV

[Signature]

[Signature]
Arq. Mario Gutiérrez Mendoza
 Supervisor De Obre Por La UAAAN

OBRA: DESMANTELAMIENTO Y DEMOLICIÓN DE AREAS DEL EDIFICIO LA POSTA		CONTRATO 039/22/AD Mto		
SECCIÓN MAIZ EN PLATA BAJA Y ALTA.		unidad	cantidad	Importe
Clave	Concepto			
20	PINTURA Y LIMPIEZA EN PUERTA PRINCIPAL TUBULAR, INCLUYE: MATERIAL, MANO DE OBRA Y TODO LO NECESARIO PARA SU CORRECTA EJECUCION.	PZA	1.00	\$ 4,000.00

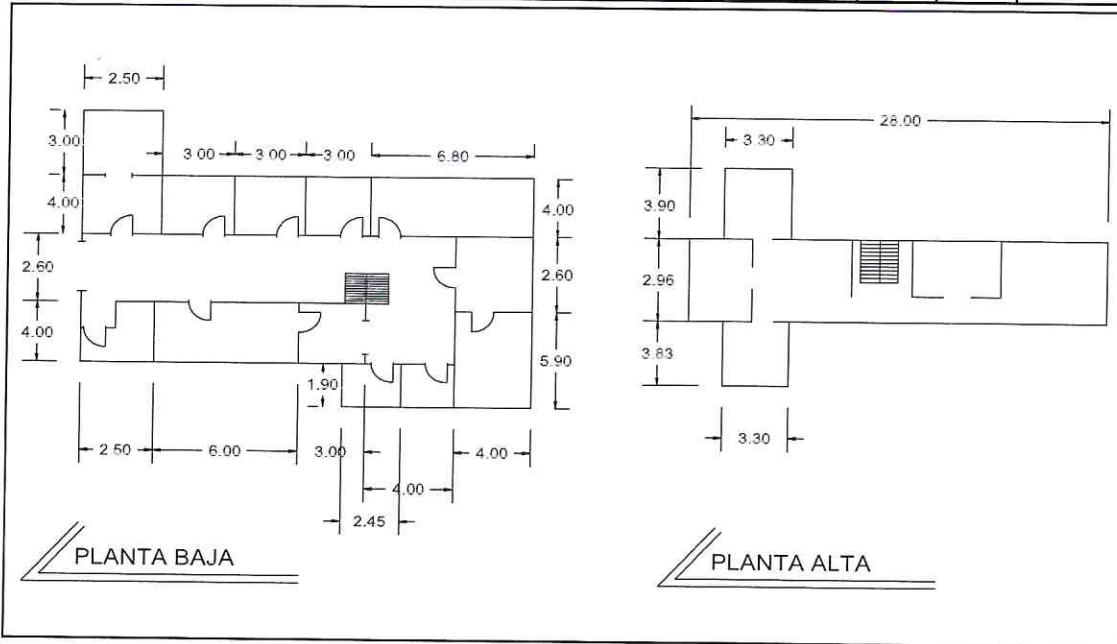

Ing. Marco Antonio Martínez Salas
 Construcciones y Servicios Glomarsa, SA de CV

Arq. Mario Gutiérrez Mendoza
 Supervisor De Obre Por La UAAAN

OBRA:	DESMANTELAMIENTO Y DEMOLICIÓN DE AREAS DEL EDIFICIO LA POSTA SECCIÓN MAIZ EN PLATA BAJA Y ALTA.	CONTRATO 039/22/AD Mtto		
Clave	Concepto	unidad	cantidad	Importe
21	PREPARACIÓN Y PINTURA EN PUERTAS INTERIORES, INCLUYE: MATERIAL, MANO DE OBRA Y TODO LO NECESARIO PARA SU CORRECTA EJECUCION.	PZA	8.00	\$ 3,000.00

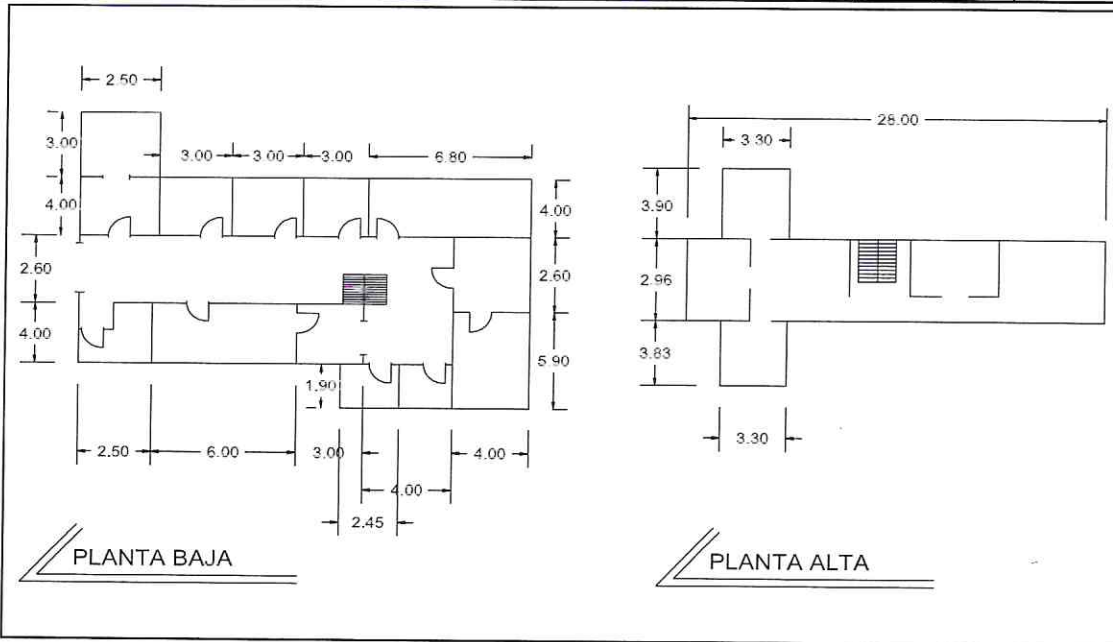

Ing. Marco Antonio Martínez Salas
Construcciones y Servicios Glomarsa, SA de CV

Arq. Mario Gutiérrez Mendoza
Supervisor De Obre Por La UAAAN

OBRA: DESMANTELAMIENTO Y DEMOLICIÓN DE AREAS DEL EDIFICIO LA POSTA SECCIÓN MAIZ EN PLATA BAJA Y ALTA.	CONTRATO 039/22/AD Mtto
---	--------------------------------

RESUMEN FOTOGRÁFICO



Ing. Marco Antonio Martínez Salas
 Construcciones y Servicios Glomarsa, SA de CV

Revisado

Arq. Mario Gutiérrez Mendoza
 Supervisor De Obre Por La UAAAN

OBRA:	DESMANTELAMIENTO Y DEMOLICIÓN DE AREAS DEL EDIFICIO LA POSTA	CONTRATO 039/22/AD Mtto
	SECCIÓN MAIZ EN PLATA BAJA Y ALTA.	

RESUMEN FOTOGRÁFICO



Ing. Marco Antonio Martínez Salas
 Construcciones y Servicios Glomarsa, SA de CV

Handwritten signature in blue ink.

Arq. Mario Gutiérrez Mendoza
 Supervisor De Obre Por La UAAAN

Handwritten signature in blue ink.



OBRA: DESMANTELAMIENTO Y DEMOLICIÓN DE AREAS DEL EDIFICIO LA POSTA SECCIÓN MAIZ EN PLATA BAJA Y ALTA.	CONTRATO 039/22/AD Mtto
RESUMEN FOTOGRÁFICO	



Ing. Marco Antonio Martínez Salas
 Construcciones y Servicios Glomarsa, SA de CV

Arq. Mario Gutiérrez Mendoza
 Supervisor De Obre Por La UAAAN



OBRA: DESMANTELAMIENTO Y DEMOLICIÓN DE AREAS DEL EDIFICIO LA POSTA
SECCIÓN MAIZ EN PLATA BAJA Y ALTA.

CONTRATO 039/22/AD Mtto

RESUMEN FOTOGRÁFICO



Ing. Marco Antonio Martínez Salas
Construcciones y Servicios Glomarsa, SA de CV



Arq. Mario Gutiérrez Mendoza
Supervisor De Obre Por La UAAAN

OBRA: DESMANTELAMIENTO Y DEMOLICIÓN DE AREAS DEL EDIFICIO LA POSTA SECCIÓN MAIZ EN PLATA BAJA Y ALTA.	CONTRATO 039/22/AD Mtto
RESUMEN FOTOGRÁFICO	



Arq. Mario Gutiérrez Mendoza
 Supervisor De Obre Por La UAAAN

Ing. Marco Antonio Martínez Salas
 Construcciones y Servicios Glomarsa, SA de CV

Bitacora

Servicios y Construcciones
Glomarsa, S.A de C.V.

Contrato 039/22/ADM TTO

Ruiz 

06-Junio-2022

Con fecha 06 de Junio damos por iniciada la obra correspondiente a Desmantelamiento y demolición de áreas del edificio la posta Sección Maíz en planta baja y alta con número de contrato 039/22/AN MTTO.

Se inicio con demolición en divisiones de madera, tablaroca y pisos en mal estado.

08-Junio-2022

Se procedió al retiro de falso plafón y existente de tablaroca y de la estructura metálica que soportaba la tablaroca. en edificio de Maíz de la Posta

Ing. Marco A. Martínez Salas

Arq. Mario Gutiérrez M







10-JUNIO-2022



Se procedió a la reposición de Vigas y tabletas dañadas en techos de madera en mal estado y se le dió su acabado correspondiente con pintura mancha barniz quedando en perfectas condiciones.

13-JUNIO-2022

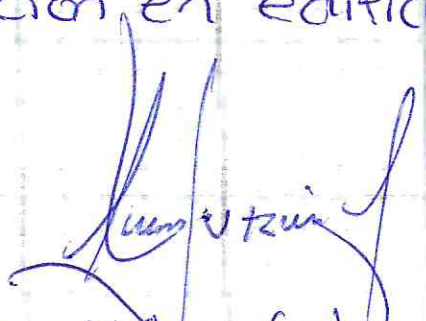
Se continuó con Impermeabilización en techos de madera, con una impermeabilización de termofusión y se hizo lo necesario para su correcta ejecución en edificio de la Posta Maíz

Ing. Marco A. Martinez S.

Arq. Mario Gutierrez M.

16 - Junio - 2022

Se procedió a tapar y resanar huecos de Vigas y estructuras de madera con Pasta Cemento arena para su rehabilitación quedando tapados los huecos existentes con pasta fina.

20 - Junio - 2022

Se procedió al retiro de vitromuro existente en baños de hombres. y Se retiraron aparatos sanitarios.

21 - Junio - 2022

Se instaló vitropiso en área de baños de hombre, quedando terminada su instalación.

Ing.  Marco A. Martínez SArq.  Mario Gutierrez. Ruyal

BITÁCORA DE OBRA

FECHA / /

No

Se continuo con el suministro y colocación de aparatos sanitarios, Lavabo, taza Wc. y Mirador en baño de hombre en Edificio la posta Militar y se sondó línea de drenaje a prueba de agua

22-06-2022

Se inició con la aplicación de mancha en vigas y tablas de madera y se procedió a la aplicación de pintura vinilica en Muros de Planta baja y planta alta y en exterior la taraca existente

Se procedió a la retiro y reposición de Ventana tubular
Se retiraron lamparas y se pusieron

Ins. Manue A. MH

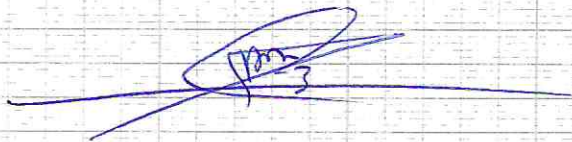

Ans. Manue

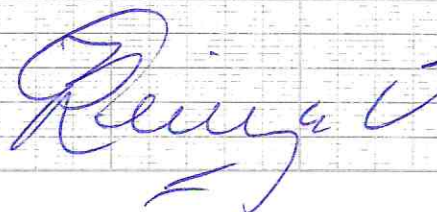

BITÁCORA DE OBRA

FECHA 23-06-2022

Nº

Se procedió a la instalación de apoyadores en mal estado y se procedió a la aplicación de pintura de puertas, interiores y exteriores del edificio la posta Mariz

Se procedió a la fumigación de planta baja y planta alta en Edificios la posta (Mariz) quedando satisfactoriamente y con fecha del 23-06-2022 damos por terminada la obra en edificios la posta en Arca de Maiz quedando terminada

A handwritten signature in blue ink, appearing to read 'Ruyal', is written over a large, stylized blue scribble or stamp.



UNIVERSIDAD AUTÓNOMA AGRARIA ANTONIO NARRO

ACTA DE FINIQUITO Y TERMINACIÓN DEL CONTRATO

Datos Generales de la Obra

NUMERO CONTRATO	039/22/AD/MTTO.	FECHA INICIO PROGRAMADA	06/06/2022
NUMERO CONVENIO		FECHA TERMINO PROGRAMADA	06/07/2022
DESCRIPCION	DESMANTELAMIENTO Y DEMOLICION DE AREA DEL EDIFICIO LA POSTA SECCION MAIZ PLANTA ALTA Y PLANTA BAJA.		
CONTRATISTA	SERVICIOS Y CONST. GLOMARSA, S.A. DE C.V.		
MONTO DEL CONTRATO	\$390,026.80	FECHA INICIO REAL	
MONTO DEL CONVENIO		FECHA TERMINO REAL	
ESTIMACIONES:			
ESTIMACIONES	IMPORTE	DIF. A FAVOR UAAAA	TOTAL DE LA OBRA.
	\$390,026.80		\$390,026.80
			DEL 6 DE JUNIO AL 6 DE JULIO DEL 2022
SUMATORIA	\$390,026.80		
EL CONTRATISTA SE COMPROMETE QUE AL RECIBIR EL PAGO DE FINIQUITO RENUNCIA A CUALQUIER ACCIÓN LEGAL QUE TENGA POR OBJETO RECLAMAR CUALQUIER PAGO RELACIONADO CON EL CONTRATO.			
OBSERVACIONES			
FIRMA DEL USUARIO: ING. RENE ARTURO DE LA CRUZ RODRIGUEZ.- JEFE DEL DEPTO. DE AGROTECNIA			
SUPERVISOR	JEFE DEL DEPARTAMENTO DE OBRAS Y MANTENIMIENTO	SUBDIRECTOR DE SERVICIOS GENERALES	CONTRATISTA
ARQ. MARIO GUTIERREZ MENDOZA	ING. GUSTAVO ALFONSO BURCIAGA VERA.	ING. JOSE ENRIQUE MANDUJANO ALVAREZ	SERVICIOS Y CONSTRUCCIONES GLOMARSA, S.A. DE C.V. ING. JUAN ANGEL GALVAN LEDESMA



UNIVERSIDAD AUTÓNOMA AGRARIA ANTONIO NARRO

ACTA DE FINIQUITO Y TERMINACIÓN DEL CONTRATO

Datos Generales de la Obra

NUMERO CONTRATO	039/22/AD/MTTO.	FECHA INICIO PROGRAMADA	06/06/2022
NUMERO CONVENIO		FECHA TERMINO PROGRAMADA	06/07/2022
DESCRIPCION	DESMANTELAMIENTO Y DEMOLICION DE AREA DEL EDIFICIO LA POSTA SECCION MAIZ PLANTA ALTA Y PLANTA BAJA.		
CONTRATISTA	SERVICIOS Y CONST. GLOMARSA, S.A. DE C.V.		
MONTO DEL CONTRATO	\$390,026.80	FECHA INICIO REAL	
MONTO DEL CONVENIO		FECHA TERMINO REAL	
ESTIMACIONES:			
ESTIMACIONES	IMPORTE	DIF. A FAVOR UAAAA	TOTAL DE LA OBRA.
	\$390,026.80		\$390,026.80
			DEL 6 DE JUNIO AL 6 DE JULIO DEL 2022
SUMATORIA	\$390,026.80		
EL CONTRATISTA SE COMPROMETE QUE AL RECIBIR EL PAGO DE FINIQUITO RENUNCIA A CUALQUIER ACCIÓN LEGAL QUE TENGA POR OBJETO RECLAMAR CUALQUIER PAGO RELACIONADO CON EL CONTRATO.			
OBSERVACIONES			
FIRMA DEL USUARIO: ING. RENE ARTURO DE LA CRUZ RODRIGUEZ. - JEFE DEL DEPTO. DE AGROTECNIA			
SUPERVISOR	JEFE DEL DEPARTAMENTO DE OBRAS Y MANTENIMIENTO	SUBDIRECTOR DE SERVICIOS GENERALES	CONTRATISTA
ARQ. MARIO GUTIERREZ MENDOZA	ING. GUSTAVO ALFONSO BURCIAGA VERA	ING. JOSE ENRIQUE MANDUJANO ALVAREZ	SERVICIOS Y CONSTRUCCIONES GLOMARSA, S.A. DE C.V. ING. JUAN ANGEL GALVAN LEDESMA



UNIVERSIDAD AUTÓNOMA AGRARIA ANTONIO NARRO

ACTA DE FINIQUITO Y TERMINACIÓN DEL CONTRATO

Datos Generales de la Obra

NUMERO CONTRATO	039/22/AD/MTTO.	FECHA INICIO PROGRAMADA	06/06/2022
NUMERO CONVENIO		FECHA TERMINO PROGRAMADA	06/07/2022
DESCRIPCION	DESMANTELAMIENTO Y DEMOLICION DE AREA DEL EDIFICIO LA POSTA SECCION MAIZ PLANTA ALTA Y PLANTA BAJA.		
CONTRATISTA	SERVICIOS Y CONST. GLOMARSA, S.A. DE C.V.		
MONTO DEL CONTRATO	\$390,026.80	FECHA INICIO REAL	
MONTO DEL CONVENIO		FECHA TERMINO REAL	
ESTIMACIONES:			
ESTIMACIONES	IMPORTE	DIF. A FAVOR UAAAAAN	TOTAL DE LA OBRA.
	\$390,026.80		\$390,026.80
			PERIODO DE EJECUCION
			DEL 6 DE JUNIO AL 6 DE JULIO DEL 2022
SUMATORIA	\$390,026.80		\$390,026.80
EL CONTRATISTA SE COMPROMETE QUE AL RECIBIR EL PAGO DE FINIQUITO RENUNCIA A CUALQUIER ACCIÓN LEGAL QUE TENGA POR OBJETO RECLAMAR CUALQUIER PAGO RELACIONADO CON EL CONTRATO.			
OBSERVACIONES			
FIRMA DEL USUARIO: ING. RENE ARTURO DE LA CRUZ RODRIGUEZ.- JEFE DEL DEPTO. DE AGROTECNIA			
SUPERVISOR	JEFE DEL DEPARTAMENTO DE OBRAS Y MANTENIMIENTO	SUBDIRECTOR DE SERVICIOS GENERALES	CONTRATISTA
ARQ. MARIO GUTIERREZ MENDOZA	ING. GUSTAVO ALFONSO BURCIAGA VERA.	ING. JOSE ENRIQUE MANDUJANO ALVAREZ	SERVICIOS Y CONSTRUCCIONES GLOMARSA, S.A. DE C.V. ING. JUAN ANGEL GALVAN LEDESMA



UNIVERSIDAD AUTÓNOMA AGRARIA ANTONIO NARRO

ACTA DE FINIQUITO Y TERMINACIÓN DEL CONTRATO

Datos Generales de la Obra

NUMERO CONTRATO	039/22/AD/MITTO.	FECHA INICIO PROGRAMADA	06/06/2022
NUMERO CONVENIO		FECHA TERMINO PROGRAMADA	06/07/2022
DESCRIPCION	DESMANTELAMIENTO Y DEMOLICION DE AREA DEL EDIFICIO LA POSTA SECCION MAIZ PLANTA ALTA Y PLANTA BAJA.	FECHA INICIO REAL	
CONTRATISTA	SERVICIOS Y CONST. GLOMARSA, S.A. DE C.V.	FECHA TERMINO REAL	
MONTANTO DEL CONTRATO	\$390,026.80	FECHA DEL CONVENIO	
MONTANTO DEL CONVENIO			
ESTIMACIONES:			
ESTIMACIONES	IMPORTE	DIF. A FAVOR UAAAN	TOTAL DE LA OBRA.
	\$390,026.80		\$390,026.80
			DEL 6 DE JUNIO AL 6 DE JULIO DEL 2022
SUMATORIA	\$390,026.80		

EL CONTRATISTA SE COMPROMETE QUE AL RECIBIR EL PAGO DE FINIQUITO RENUNCIA A CUALQUIER ACCIÓN LEGAL QUE TENGA POR OBJETO RECLAMAR CUALQUIER PAGO RELACIONADO CON EL CONTRATO.

OBSERVACIONES

FIRMA DEL USUARIO: ING. RENE ARTURO DE LA CRUZ RODRIGUEZ.- JEFE DEL DEPTO. DE AGROTECNIA			
SUPERVISOR	JEFE DEL DEPARTAMENTO DE OBRAS Y MANTENIMIENTO	SUBDIRECTOR DE SERVICIOS GENERALES	CONTRATISTA
ARQ. MARIO GUTIERREZ MENDOZA	ING. GUSTAVO ALFONSO BURCIAGA VERA.	ING. JOSE ENRIQUE MANDUJANO ALVAREZ	SERVICIOS Y CONSTRUCCIONES GLOMARSA, S.A. DE C.V. ING. JUAN ANGEL GALVAN LEDESMA



Universidad Autónoma Agraria Narro Antonio

Necesidades de Mantenimiento y Encuesta Satisfacción de Cliente

Código F 6.17

Fecha Revisión 15/11/07

Revisión No. 0

Tiempo de Retención Un Año Después de su Vida Útil

Solicitud No. 1345

Fecha Elab. Solicitud: 03/06/2022

Área / Depto.:

Fecha Rec. Mto. 03/06/2022

Nom. Del Solicitante: ING. RENE A. DE LA CRUZ

Fecha Rec. Supervisor: 21 106 12022

RODRIGUEZ

Fecha Rec. Material:

Ubicación FITOMEJORAMIENTO

Fecha Elabor. Vale Con.

SECCION AGROTECNIA

Fecha Eng. Oper.y/o Provee

Acciones a Realizar:

Causa y/o Raíz:

Material requerido:

Marque con una X el recuadro requerido

Herramientas requeridas

- Equipo de Carpintería
- Equipo de Fontanería
- Equipo de Electricidad
- Equipo de Tabla roca
- Equipo de Herrería
- Equipo de Agua

- Equipo de Pintura
- Equipo de Albañilería
- Equipo de Teléfonos
- Equipo de Jardinería
- Equipo de Limpieza
- Equipo de Oficina

Días estimados hábiles de inicio del Mto

1 3 6 9 12 15 mas

Días estimados hábiles de termino del Mto

1 3 6 9 12 15 mas

Operadores Requeridos

1 2 3 4 5 6 7

Observaciones:

Nombre y Firma del Supervisor

Nombre y Firma del Oper. / Provee.

Fecha, Nombre y Firma del Usuario

Encuesta Satisfacción del Cliente

Tiempo estimado de inicio de Mto. u Obra.

- Antes del tiempo estimado
- Justo a tiempo estimado
- Después del tiempo estimado

Tiempo estimado de término de Mto. u Obra .

- Antes del tiempo estimado
- Justo a tiempo estimado
- Después del tiempo estimado

Los materiales fueron los adecuados para el Mto.

- SI
- NO

El mantenimiento se realizó como lo solicitó.

- BIEN
- REGULAR
- MAL

Observaciones:

El acondicionamiento para el laboratorio

y Area Esteril. Será sig. contrato:



Universidad Autónoma Agraria Antonio Narro Solicitud de Mantenimiento	Código F 6.16	Fecha Revisión 15/11/07	Revisión No. 0
	Tiempo de Retención Un Año Después de su Vida Útil		

No. Solicitud: 1345 Fecha: 03/06/2022

Área y/o Departamento: FITOMEJORAMIENTO SEC. AGROTECNIA Fecha de Falla: _____

Nombre del Solicitante: <u>ING. RENÉ A. DE LA CRUZ RODRÍGUEZ</u>	Prog.	SubProg.	Proy.	E.U.J.	Partida	Monto Sistema
			4072			

Marque con una X el el servicio de Mantenimiento que requiere.

<input type="checkbox"/> Albañilería	<input type="checkbox"/> Herrería	<input type="checkbox"/> Limpieza
<input type="checkbox"/> Pintura	<input type="checkbox"/> Electricidad	<input type="checkbox"/> Abastecimiento de Agua
<input type="checkbox"/> Fontanería	<input type="checkbox"/> Teléfonos	<input type="checkbox"/> Cerrajería
<input type="checkbox"/> Tabla Roca	<input type="checkbox"/> Equipo de Oficina	<input type="checkbox"/> Jardinería
<input type="checkbox"/> Carpintería	<input type="checkbox"/> Equipo de Laboratorio	<input checked="" type="checkbox"/> Otros :

Desperfecto de falla o daño en equipo: DESMANTELAMIENTO Y DEMOLICIÓN DE ÁREA DEL EDIFICIO LA POSTA SECCION MAÍZ PLANTA BAJA Y PLANTA ALTA

 <u>ING. RENÉ ARTURO DE LA CRUZ RODRÍGUEZ</u> Firma Solicitante	Sello de Recibido Mtto: RECIBIDO	 Nombre Recibido en Mtto.
 <u>ING. RENÉ ARTURO DE LA CRUZ RODRÍGUEZ</u> Vo.Bo. Jefe de Departamento o Área AGROTECNIA		